

---

# ***RAPORT PRIVIND STAREA ȘI CALITATEA ÎNVĂȚĂMÂNTULUI***

***în Colegiul Economic „Virgil Madgearu”***

***SEMESTRUL I, AN ȘCOLAR 2016 – 2017***

***Analizat și dezbătut în Consiliul Profesoral din 8.03.2017, conform art. 58 (lit.a) –  
OMENCS nr. 5079 / 31.08.2016***

***Validat în Consiliul de Administrație din 8.03.2017, conform art. 15(1) (lit.j) –  
OMEN nr. 4619 / 22.09.2014***

***Nr. de înregistrare: 895 / 8.03.2017***

# **CAPITOLUL I**

## ***STRUCTURA ȘI CONȚINUTUL***

### ***DOCUMENTULUI***

---

<b>I. STRUCTURĂ ȘI CONȚINUT.....pag 3-4</b>	
<b>II. ARGUMENT.....pag 6-9</b>	
<b>III. CAPACITATE INSTITUȚIONALĂ...pag 11-12</b>	
<b>1. STRUCTURI INSTITUȚIONALE ȘI MANAGERIALE .....pag 13-33</b>	
<b>2. STRUCTURI ADMINISTRATIVE ȘI DIDACTIC AUXILIAR .....pag 34</b>	
<b>3. NIVELURI DE ÎNVĂȚĂMÂNT.....pag 35-38</b>	
<b>4. RESURSE UMANE.....pag 39-40</b>	
<b>5. BAZA MATERIALĂ.....pag 41-43</b>	
<b>IV. EFICACITATE EDUCAȚIONALĂ</b>	
<i>Politici și strategii manageriale</i>	
<b>1. MANAGEMENTUL PROCESULUI DE DE PREDARE - ÎNVĂȚARE – EVALUARE</b>	
<b>a. OFERTA EDUCAȚIONALĂ.....pag 45-60</b>	
<b>b. REZULTATELE ÎNVĂȚĂRII</b>	
<b>b.1 SITUAȚIA LA ÎNVĂȚĂTURĂ....pag 61-64</b>	
<b>b.2 FRECVENȚA.....pag 65-74</b>	
<b>b.3 SITUAȚIA NOTELOR LA PURTARE</b>	
<b>.....pag 75-77</b>	
<b>b.4 SITUAȚII SPECIALE.....pag 78</b>	
<b>( preavize de exmatriculare )</b>	
<b>b.5 SITUAȚIA PROMOVABILITĂȚII</b>	
<b>.....pag 79-87</b>	
<b>2. MANAGEMENTUL PERFORMANȚEI REZULTATELE OBȚINUTE LA OLIMPIADE ȘI CONCURSURI ȘCOLARE .....pag 88-119</b>	
<b>3. MANAGEMENTUL CARIEREI. PERFEȚIONARE CONTINUĂ, TRAINING ȘI AUTODEZVOLTARE.....pag 120-125</b>	
<b>4. PLANIFICAREA ȘI IMPLEMENTAREA STRATEGIILOR MANAGERIALE ÎN CADRUL CONSILIERII ȘI ORIENTĂRII ȘCOLARE ȘI PROFESIONALE. SISTEM ORGANIZATORIC ȘI DECIZIONAL.....pag 126</b>	
<b>5. MANAGEMENTUL EDUCAȚIEI NONFORMALE.....pag 127-133</b>	
<b>6. STRATEGII EDUCAȚIONALE. DEZVOLTARE,</b>	

---

---

**COORDONARE ȘI COLABORARE PRIN  
PARTENERIATE**

**6.1 PARTENERIATE PENTRU  
DEZVOLTAREA INSTITUȚIONALĂ ȘI  
FORMAREA PROFESIONALĂ**  
.....pag 134-136

**6.2 PROIECTE EUROPENE DERULATE / ÎN  
DERULARE ÎN CARE COLEGIUL  
ECONOMIC “VIRGIL MADGEARU” A  
FOST APLICANT / PARTENER**  
.....pag 137-138

**6.3 ACTIVITĂȚI EXTRAȘCOLARE**  
.....pag 139-140

**7. ACTIVITATEA FINANCIAR-CONTABILĂ**  
.....pag 141-147

**8. RESPONSABILITATE PUBLICĂ ȘI STRATEGIA  
CONCURENȚEI PRIN COMUNICARE**  
.....pag 148-154

**9. ANALIZA SWOT. MATRICEA PESTE**  
.....pag 155-157

**10. COLEGIUL ECONOMIC “VIRGIL  
MADGEARU” - LEADERSHIP ORGANIZAȚIONAL**  
.....pag 158

**V. MANAGEMENTUL CALITĂȚII**

**1. CALITATE ȘI EFICIENȚĂ. ANALIZA SWOT**  
..... pag 160-162

**2. RAPORT DE ACTIVITATE AL Comisiei pentru  
Evaluare și Asigurare a Calității .....pag 163-168**

**ANEXA 1 – LEGISLAȚIE .....pag 170(-172)**

**VI. MANAGEMENTUL COMISIILOR METODICE  
PE DISCIPLINE**

**1. COMPONENTA ORGANIZATORICĂ A  
COMISIILOR METODICE PE DISCIPLINE**  
.....pag 174-178

**2. ACTIVITATEA METODICO - ȘTIINȚIFICĂ ȘI  
EXTRACURRICULARĂ A COMISIILOR  
METODICE.....pag 179-220**

# **CAPITOLUL II**

## ***ARGUMENT***

Anul școlar 2016-2017 poate fi definit din perspectiva integratoare a conceptului *calitate în educație*, ca fiind o etapă esențială în evoluția învățământului românesc. Reforma și modernizarea sistemului educațional, la toate nivelurile: capacitatea instituțională, oferta educațională, structuri și factori de decizie își definesc cadrul instituțional prin crearea în fiecare unitate de învățământ a unei abordări complexe, menite să modernizeze procesul educațional prin intermediul *Managementului instituțional și a Comisiei de Asigurare a Calității*.

Implementarea standardelor de referință în scopul obținerii calității corespunde nevoilor și exigențelor pe care le presupune integrarea europeană.

Colegiul Economic „Virgil Madgearu”, București, este o instituție importantă în învățământul preuniversitar cu profil tehnologic. Modernă în ceea ce privește viziunea managerială, dar fără să rupă legătura cu tradiția inaugurată încă de la înființare în anul 1966, școala noastră devine în *2008 și 2012 Școală Europeană*. Această recunoaștere a valorii se datorează muncii de zi cu zi a fiecărui cadru didactic.

Procesul de predare – învățare – evaluare s-a desfășurat respectând principiile fundamentale și normele de conduită promovate de legislația în vigoare: competență profesională, obiectivitate, responsabilitate, crearea unei atmosfere de lucru ce încurajează comunicarea loială și dialogul eficient între profesori, elevi și părinți.

***Viziunea școlii***

Școala noastră - garanția unei educații de calitate în vederea excelenței în carieră.

***Misiunea școlii***

Misiunea noastră este:

- ❖ promovarea unui învățământ modern, deschis și flexibil, capabil să asigure accesul la învățământul universitar și la piața muncii, din perspectiva formării abilităților și competențelor pentru realizarea succesului personal și profesional.
- ❖ facilitarea unui dialog permanent, deschis și flexibil între partenerii sociali și educaționali.
- ❖ asigurarea dezvoltării personalității educabililor, într-un climat stimulativ de colaborare și de siguranță.

***Valorile pe care le promovăm:***

- ❖ respect
- ❖ corectitudine
- ❖ demnitate
- ❖ competență
- ❖ prosperitate

---

*Nevoile de educație*, identificate la nivelul societății și al comunității vizează următoarele aspecte :

***1. Dezvoltarea individuală a elevului***

Plecând de la principiul că profesorul este "ofertant de educație" pentru elev, accentul proiectelor școlare și al programelor din cadrul comisiilor metodice cade pe o ofertă educațională ce urmărește dezvoltarea profesională individuală a elevului, să formăm și să consolidăm deprinderi, abilități și competențe ce permit încadrarea pe piața muncii (tehnician în activități economice, tehnician în turism);

"Produsul finit" al educației oferite trebuie să fie un cetățean european, pregătit pentru competiție profesională și socială, cu principii morale sănătoase și cu personalitate bine dezvoltată.

***2. Crearea unui climat de muncă și de învățare stimulat***

Este încurajat atât spiritul de echipă (lucru în echipă) cât și rezultatul individual în activitatea educativă.

***3. Garantarea pregătirii specializate***

Pregătirea profesională este garantată ca fiind de calitate. Există un corp profesoral bine pregătit profesional și stabil, cu rezultate deosebite la clasa și la concursurile școlare. Gradul mare de accesare spre diferitele specializări din învățământul universitar sunt o garanție a calității pregătirii din liceu.

***4. Asigurarea părinților că educația copiilor lor se face într-un mediu sigur, printr-o formare personală permanentă***

Educația elevilor se realizează într-un mediu sigur atât în sensul "securității", "siguranței" cât și în sensul "formării permanente". Parteneriatul cu Jandarmeria și Poliția cât și intrarea într-un proiect cu Ministerul de Interne stau garanție.



Trecerea de la un nivel la altul este mai ușoară prin sprijinul oferit de cadrele didactice cu o bogată experiență psihopedagogică.

Realizarea acestor obiective printr-un curriculum în dezvoltare locală specific și printr-o valorificare eficientă a resurselor umane și materiale va răspunde cerințelor și expectanțelor elevilor, părinților, profesorilor și comunității.

Partenerii educaționali ai liceului: *elevi, părinți, comunitate, instituții publice* au beneficiat prin implicare și competențele profesionale ale cadrelor didactice, didactic-auxiliar și administrativ de certitudini: *educație, decentă, siguranță, deschidere spre nou.*

Beneficiarii acestor obiective și valori, elevii sau partenerii au găsit aici respectarea și aplicarea legislației în raport cu AQUIS-UL COMUNITAR, în ceea ce privește calitatea eficientizarea și desfășurarea procesului de predare-învățare-evaluare.

# **CAPITOLUL III**

## ***CAPACITATE INSTITUȚIONALĂ***

## Organigrama Colegiului “Virgil Madgearu”, București

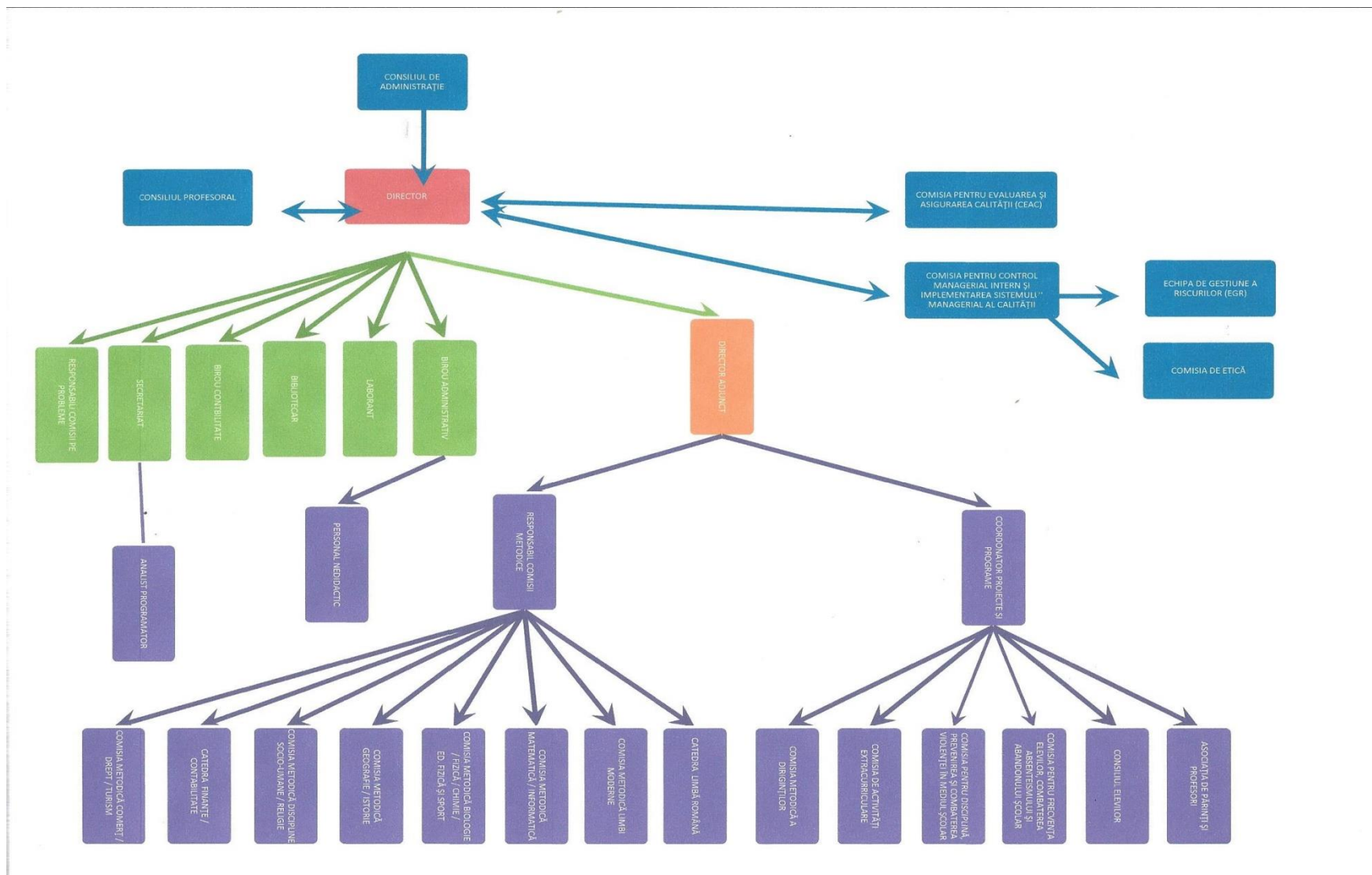

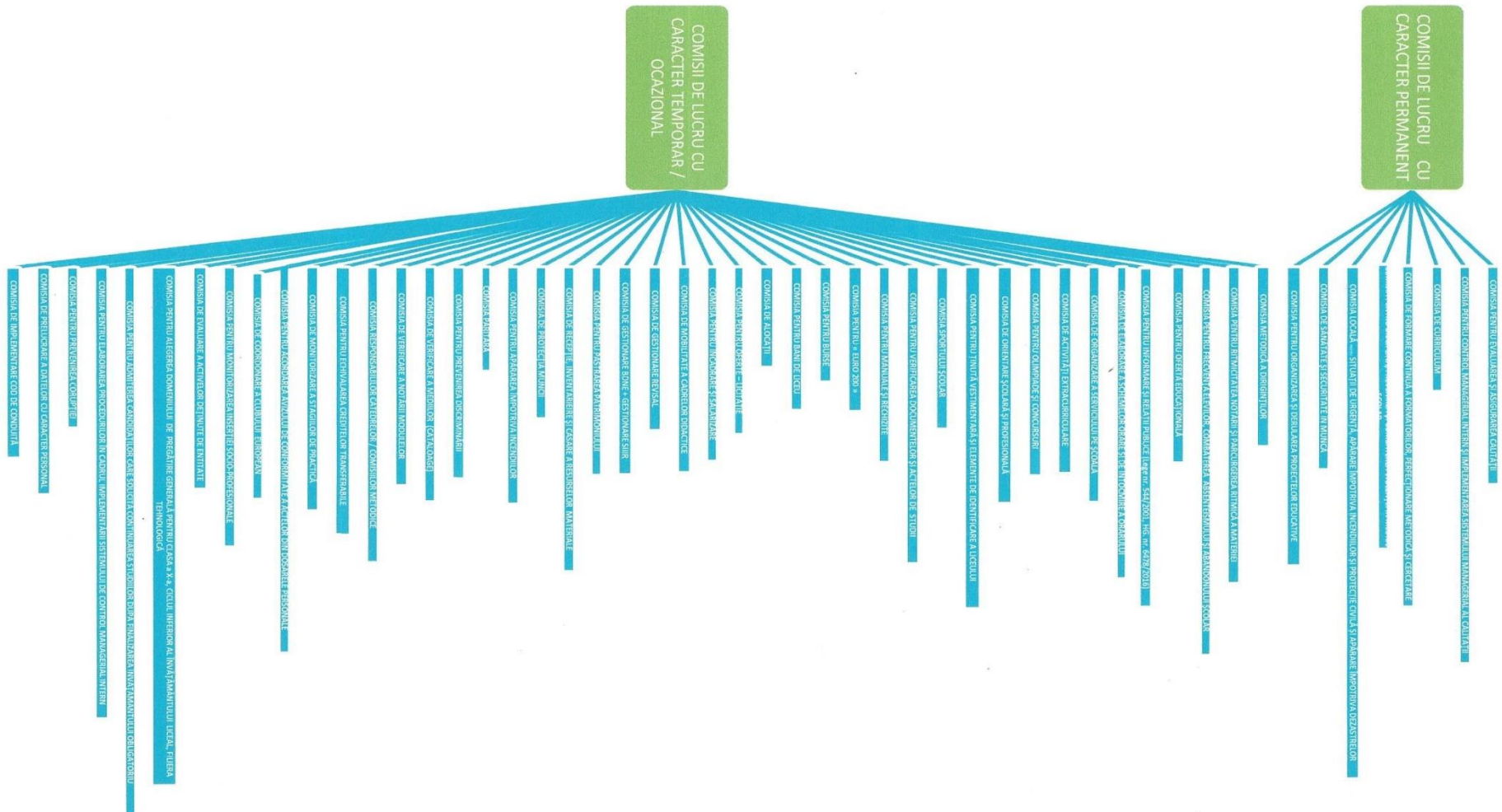

## **1. STRUCTURI INSTITUȚIONALE ȘI MANAGERIALE**

**1. DIRECTOR :** Prof. Roxana Carmen Ionescu

**2. DIRECTOR ADJUNCT :** Prof. Dana Iliescu

**3. COORDONATOR PROGRAME ȘI PROIECTE:**

Prof. Anca Petrache

**4. CONSILIUL DE ADMINISTRAȚIE :**

- Prof. Roxana Carmen Ionescu
- Prof. Dana Iliescu
- Prof. Anca Petrache
- Prof. Lorena Dima
- Prof. Geta Bercaru
- Prof. Cristina Lemnaru
- Membru al Comitetului Reprezentativ al Părinților: Daniela Drăghici

- Președinte al Comitetului Reprezentativ al Părinților: Florentina Costea
- Reprezentant al Comitetului Reprezentativ al Elevilor: Roxana Nicoleta Vlad (cls. XII-a A)
- Reprezentanți Consiliu Local Sector 1: Adriana Larisa Antipa, Alexandru Ștefan Deaconu, Ilinca Macarie
- Reprezentant Primar Sector 1: Monica Ioniță
- Observator:
- Reprezentant Sindicat “Spiru Haret”:  
Cătălin Darmon

## **5. COMISIA DE ASIGURAREA CALITĂȚII :**

Conducere operativă:

- Prof. Roxana Carmen Ionescu

Membri:

- Prof. Mariana Ciobanu
- Prof. Mihaela Săndulescu
- Prof. Ligia Palade
- Prof. Carmen Necula
- Reprezentantul Comitetului Reprezentativ al  
Părinților: Florentina Costea
- Reprezentantul Consiliului Local: Adriana  
Larisa Antipa

- Reprezentantul Consiliului Elevilor: Rareș Nițu  
(clasa a XI-a B)
- Reprezentant Sindicat “Spiru Haret”:  
Prof. Cătălin Darmon

## **6.1. COMISII DE LUCRU CU CARACTER PERMANENT CONSTITUITE LA NIVELUL LICEULUI**

### **1) COMISIA PENTRU EVALUAREA ȘI ASIGURAREA CALITĂȚII**

**Conducerea operativă - prof. Roxana Carmen Ionescu - director**

**Membri**

- prof. Mariana Ciobanu
- prof. Mihaela Săndulescu
- prof. Ligia Palade
- prof. Carmen Necula
- Florentina Costea - reprezentantul Comitetului de Părinți
- Rareș Nițu - reprezentantul Consiliului Elevilor (clasa a XI-a B)
- Adriana Antipa - reprezentantul Consiliului Local Sector 1
- prof. Cătălin Darmon - reprezentantul Sindicatului “Spiru Haret”

### **2) COMISIA PENTRU CONTROL MANAGERIAL INTERN ȘI IMPLEMENTAREA SISTEMULUI MANAGERIAL AL CALITĂȚII**

**Președinte - prof. Mariana Ciobanu**

**Vicepreședinte - prof. Lorena Dima**

**Secretar - prof. Mihaela Săndulescu**

**Responsabil de riscuri - prof. Carmen Necula**

**Membri**

- prof. Mariana Șchiaua – șef catedră Lb. Română
- prof. Florina Voicu – șef comisie metodică Lb. Moderne
- prof. Cristina Lemnaru – șef comisie metodică Matematică - Informatică
- prof. Violeta Cojocaru – șef comisie metodică Fizică, Chimie, Biologie, Ed. Fizică
- prof. Liviu Mitache – șef comisie metodică Istorie - Geografie
- prof. Floriana Pană – șef comisie metodică Socio - umane
- prof. Doina Duță – șef comisie metodică Finanțe - Contabilitate

- secretar șef - Alice Cega
- administrator financiar - Angelica Mihaela Stoica
- administrator financiar de patrimoniu – Mihai Ion

### **3) COMISIA DE CURRICULUM**

**Responsabil** - **prof. Dana Iliescu - director adjunct**

- Membri**
- prof. Mariana Șchiaua
  - prof. Cristina Lemnaru
  - prof. Doina Duță
  - prof. Florina Voicu
  - prof. Violeta Cojocaru
  - prof. Floriana Pană
  - prof. Lorena Dima
  - prof. Liviu Mitache

### **4) COMISIA DE FORMARE CONTINUĂ A FORMATORILOR, PERFECTIONARE METODICĂ ȘI CERCETARE**

**Responsabil** - **prof. Teia Manole**

- Membri**
- prof. Nicoleta Băloi
  - prof. Ligia Palade
  - prof. Ana Maria Picu

### **5) COMISIA PENTRU DISCIPLINĂ, PREVENIREA ȘI COMBATEREA VIOLENȚEI ÎN MEDIUL ȘCOLAR**

**Responsabil** - **prof. Cristina Ghinescu – coordonator**

- Membri**
- prof. Ioan Gogoloi



- prof. Nicoleta Băloi
- prof. Roxana Finichiu – consilier școlar
- Mariana Farmazon - laborant
- Adriana Larisa Antipa - responsabil al Consiliului Local al Sectorului 1
- Monica Ioniță - reprezentant al Primarului Sectorului 1
- Cornel Căpruciu – polițist de proximitate

**6) COMISIA LOCALĂ PENTRU SITUAȚII DE URGENȚĂ, APĂRARE ÎMPOTRIVA INCENDIILOR ȘI PROTECȚIE CIVILĂ ȘI APĂRARE ÎMPOTRIVA DEZASTRELOR**

**Responsabil - prof. Dana Iliescu – director adjunct**

- Membri
- prof. Emil Dumitru
  - prof. Ioan Gogoloi
  - prof. Cătălin Darmon
  - administrator financiar de patrimoniu – Mihai Ion
  - secretar șef – Alice Cega
  - laborant - Mariana Farmazon
  - mecanic - Constantin Parascan
  - mecanic - Ion Constantin

**7) COMISIA DE SĂNĂTATE ȘI SECURITATE ÎN MUNCĂ**

**Responsabil - prof. Dana Iliescu – director adjunct**

- Membri
- prof. Cristina Drăgan - secretar
  - prof. Costel Dănălache
  - administrator financiar de patrimoniu – Mihai Ion - responsabil pentru personalul didactic auxiliar și nedidactic
  - medic medicina muncii – Geanina Munteanu
  - secretar șef – Alice Cega
  - laborant - Mariana Farmazon
  - secretar - Veronica Mișcodan

## **8) COMISIA PENTRU ORGANIZAREA ȘI DERULAREA PROIECTELOR EDUCATIVE**

- Responsabil** - Prof. Dana Iliescu – director adjunct  
**Membri** - Prof. Anca Petrache  
- Prof. Florina Voicu  
- Prof. Mariana Ciobanu  
- Prof. Carmen Necula

## **6.2. COMISII DE LUCRU CU CARACTER TEMPORAR / OCAZIONAL CONSTITUITE LA NIVELUL LICEULUI**

### **1) COMISIA METODICĂ A DIRIGINȚILOR**

- Responsabil** - prof. Anca Petrache  
**Membri** - prof. Corina Vasile (pentru clasa a IX-a)  
- prof. Roxana Finichiu (pentru clasa a X-a)  
- prof. Mihaela Săndulescu (pentru clasa a XI-a)  
- prof. Iulia Manta (pentru clasa a XII-a)

### **2) COMISIA PENTRU RITMICITATEA NOTĂRII ȘI PARCURGerea RITMICĂ A MATERIEI**

- Responsabil** - prof. Cristina Nica  
**Membri** - prof. Marilena Stancu (pentru clasa a IX-a)  
- prof. Crina Costea (pentru clasa a X-a)  
- prof. Andreea Matei (pentru clasa a XI-a)  
- prof. Carmen Cojocaru (pentru clasa a XII-a)  
- prof. Valentin Stancu

**3) COMISIA PENTRU FRECVENȚA ELEVILOR, COMBATEREA  
ABSENTEISMULUI ȘI ABANDONULUI ȘCOLAR**

**Responsabil** - **prof. Teia Manole**

**Membri**

- prof. Marilena Stancu (pentru clasa a IX-a)
- prof. Ana Maria Picu (pentru clasa a X-a)
- prof. Cristina Nica (pentru clasa a XI-a)
- prof. Carmen Cojocaru (pentru clasa a XII-a)
- prof. Valentin Stancu

**4) COMISIA PENTRU OFERTĂ EDUCAȚIONALĂ**

**Responsabil** - **prof. Florina Voicu**

**Membri**

- prof. Cristina Ghinescu – responsabil organizare târg
- prof. Mariana Șchiaua – responsabil ofertă
- prof. Anca Petrache – responsabil site colegiul economic ”Virgil Madgearu”
- prof. Crenguța Pascale – responsabil ofertă catalog

**5) COMISIA PENTRU INFORMARE ȘI RELAȚII PUBLICE (Lege nr. 544/2001, HG. nr. 6478/2016)**

**Responsabil** - **prof. Roxana Carmen Ionescu – director**

**Membri**

- prof. Petrache Anca
- Mihai Ion - administrator financiar de patrimoniu
- Veronica Mișcodan – secretar
- Angelica Stoica – administrator financiar
- Alina Bățărigă – analist programator
- Mihai Ion – administrator financiar de patrimoniu

**6) COMISIA DE ELABORARE A SCHEMELOR ORARE ȘI DE ÎNTOCMIRE A ORARULUI**

**Responsabil** - **prof. Geta Bercaru**

**Membri**

- prof. Cristina Lemnaru (încadrări)
- prof. Doina Duță (grafic practică)

- prof. Ioana Necșuțu (încadrări)
- prof. Anca Petrache (scheme orare)

**7) COMISIA DE ORGANIZARE A SERVICIULUI PE ȘCOALĂ**

**Responsabil** - **prof. Cristina Nica (profesori)**

**Membri** - prof. Catrinel Brătescu (elevi)

**8) COMISIA DE ACTIVITĂȚI EXTRACURRICULARE**

**Responsabil** - **prof. Anca Petrache**

**Membri** - prof. Marilena Stancu (clasa a X-a)  
- prof. Roxana Finichiu (clasa a XI- a)  
- prof. Rodica Petcu (clasa a XII -a)  
- prof. Florina Voicu (clasa a IX- a)

**9) COMISIA PENTRU OLIMPIADE ȘI CONCURSURI**

**Responsabil** - **prof. Florina Voicu**

**Membri** - prof. Iulia Stan  
- prof. Corina Vasile  
- prof. Nicoleta Băloi  
- prof. Alina Greere – responsabil actualizare site  
- prof. Violeta Cojocaru

**10) COMISIA DE ORIENTARE ȘCOLARĂ ȘI PROFESIONALĂ**

**Responsabil** - **prof. Roxana Finichiu**

**Membri** - prof. Marilena Stancu (clasa a IX- a)  
- prof. Violeta Cojocaru (clasa a X- a)  
- prof. Catrinel Brătescu (clasa a XI- a)  
- prof. Iulia Manta (clasa a XII- a)

**11) COMISIA PENTRU ȚINUTĂ VESTIMENTARĂ ȘI ELEMENTE DE IDENTIFICARE A LICEULUI**

**Responsabil** - **prof. Nicoleta Băloi**

**Membri**

- prof. Cristina Ghinescu (clasa a X- a)
- prof. Violeta Cojocaru (clasa a XI- a)
- prof. Roxana Constantin (clasa a XII- a)
- prof. Alexandru Moisa (clasa a IX- a)

**12) COMISIA SPORTULUI ȘCOLAR**

**Responsabil** - **prof. Roxana Carmen Ionescu – director**

**Membri**

- prof. Traian Anghel
- prof. Costel Dănălache
- Angelica Mihaela Stoica - administrator financiar

**13) COMISIA PENTRU VERIFICAREA DOCUMENTELOR ȘI ACTELOR DE STUDII**

**Responsabil** - **prof. Cristina Drăgan**

**Membri**

- prof. Ida Sibana – (clasa a IX-a)
- prof. Cristina Lemnaru – (clasa a X-a)
- prof. Iulia Stan– (clasa a XI-a)
- prof. Geta Bercaru – (clasa a XII-a)
- secretar șef – Alice Cega
- secretar – Veronica Mișcodan

**14) COMISIA PENTRU MANUALE ȘI RECHIZITE**

**Responsabil** - **prof. Denisa Dicu**

- clasa a IX-a – prof. Mariana Șchiaua
  - prof. Alexandru Moisa
  - prof. Nicoleta Baciu

- clasa a X-a – prof. Carmen Cojocaru
  - prof. Crina Costea
  - prof. Cristina Nica
  
- clasa a XI-a – prof. Doina Duță
  - prof. Catrinel Brătescu
  - prof. Corina Vasile
  
- clasa a XII-a – prof. Roxana Constantin
  - prof. Alina Greere
  - prof. Iulia Manta

**15) COMISIA PENTRU « EURO 200 »**

- Responsabil** - **prof. Roxana Carmen Ionescu – director**
- Membri**
- prof. Alexandru Moisa – (clasa a IX-a)
  - prof. Nicoleta Velniceru – (clasa a X-a)
  - prof. Teia Manole - (clasa a XI-a)
  - prof. Nicoleta Băloi - (clasa a XII-a)
  - administrator financiar – Angelica Mihaela Stoica
  - secretar șef – Alice Cega
  - secretar – Veronica Mișcodan

**16) COMISIA PENTRU BURSE**

- Responsabil** - **prof. Roxana Carmen Ionescu - director**
- Membri**
- prof. Alexandru Moisa – (clasa a IX-a)
  - prof. Nicoleta Velniceru – (clasa a X-a)
  - prof. Teia Manole - (clasa a XII-a)
  - prof. Nicoleta Băloi - (clasa a XI-a)

- administrator financiar – Angelica Mihaela Stoica
- secretar șef – Alice Cega
- secretar – Veronica Mișcodan

**17) COMISIA PENTRU BANI DE LICEU**

- Responsabil** - **prof. Roxana Carmen Ionescu - director**
- Membri**
- prof. Alexandru Moisa – (clasa a IX-a)
  - prof. Nicoleta Velniceru – (clasa a X-a)
  - prof. Teia Manole - (clasa a XII-a)
  - prof. Nicoleta Băloi - (clasa a XI-a)
  - administrator financiar - Angelica Mihaela Stoica
  - secretar șef – Alice Cega
  - secretar – Veronica Mișcodan

**18) COMISIA DE ALOCAȚII**

- Responsabil** - **prof. Roxana Carmen Ionescu - director**
- Membri**
- secretar șef – Alice Cega
  - secretar – Veronica Mișcodan

**19) COMISIA PENTRU OFERTE – LICITAȚIE**

- Responsabil** - **Alice Cega – secretar șef**
- Membri**
- prof. Anca Petrache
  - prof. Lorena Dima
  - prof. Rodica Petcu
  - administrator financiar patrimoniu – Mihai Ion
  - bibliotecar – Mariana Vasile
  - secretar – Veronica Mișcodan
  - laborant - Mariana Farmazon

**20) COMISIA PENTRU ÎNCADRARE ȘI SALARIZARE**

**Responsabil** - **prof. Roxana Carmen Ionescu - director**

**Membri**

- prof. Dana Iliescu – director adjunct
- prof. Cristina Lemnaru
- prof. Lorena Dima
- prof. Ioana Necșuțu
- secretar șef – Alice Cega

**21) COMISIA DE MOBILITATE A CADRELOR DIDACTICE**

**Responsabil** - **Prof. Ioana Necșuțu**

**Membri**

- Prof. Cristina Drăgan
- Prof. Nicoleta Băloi

**22) COMISIA DE GESTIONARE REVISAL**

**Responsabil** - **prof. Roxana Carmen Ionescu - director**

**Membri**

- secretar șef – Alice Cega
- secretar - Veronica Mișcodan
- analist programator – Alina Bățărigă
- ajutor programator – Sidonia Toma
- administrator financiar patrimoniu - Mihai Ion

**23) COMISIA DE GESTIONARE BDNE + GESTIONARE SIIR**

**Responsabil** - **prof. Roxana Carmen Ionescu - director**

**Membri**

- secretar șef – Alice Cega
- secretar - Veronica Mișcodan
- analist programator – Alina Bățărigă
- ajutor programator – Sidonia Toma
- ajutor programator – andi Stoica



**24) COMISIA PENTRU PĂSTRAREA PATRIMONIULUI**

**Responsabil - prof. Doina Duță**

Membri

- prof. Liviu Mitache - (clasa a IX-a)
- prof. Carmen Necula – (clasa a X-a)
- prof. Catrinel Brătescu – (clasa a XI-a)
- prof. Ioan Gogoloi – (clasa a XII-a)
- administrator financiar – Angelica Mihaela Stoica
- administrator financiar patrimoniu – Mihai Ion

**25) COMISIA DE RECEPȚIE, INVENTARIEIRE ȘI CASARE A RESURSELOR MATERIALE**

**Responsabil - Prof. Ioan Gogoloi**

Membri

- Prof. Marilena Stancu
- Prof. Carmen Necula
- Mariana Farmazon – laborant
- Veronica Mișcodan – secretar
- Mariana Vasile – bibliotecar
- Mihai Ion – administrator financiar patrimoniu
- Alina Bățărigă – analist programator
- Constantin Parascan – mecanic
- Felicia Ciobanu – îngrijitoare
- Elena Vasilescu - îngrijitoare

**26) COMISIA DE PROTECȚIA MUNCII**

**Responsabil - prof. Dana Iliescu – director adjunct**

Membri

- prof. Costel Dănălache
- prof. Ioan Gogoloi
- Veronica Mișcodan - secretar
- Mariana Farmazon - laborant

- Mihai Ion - administrator financiar patrimoniu

**27) COMISIA PENTRU APĂRAREA ÎMPOTRIVA INCENDIILOR**

**Responsabil** - **prof. Dana Iliescu – director adjunct**

**Membri**

- prof. Emil Dumitru
- prof. Ioan Gogoloi
- prof. Cătălin Darmon
- administrator financiar de patrimoniu – Mihai Ion
- secretar șef – Alice Cega
- laborant - Mariana Farmazon
- mecanic - Constantin Parascan
- mecanic – Ion Constantin

**28) COMISIA PARITARĂ**

**Responsabil** - **Prof. Roxana Carmen Ionescu – director - reprezentant Consiliul de Administrație**

**Membri**

- Prof. Dana Iliescu - director adjunct - reprezentant Consiliul de Administrație
- Prof. Anca Petrache - reprezentant Consiliul de Administrație
- Prof. Cătălin Darmon - reprezentant al Sindicatului „Spiru Haret”
- Prof. Mihaela Săndulescu - reprezentant al Sindicatului „Spiru Haret”
- Prof. Denisa Dicu - reprezentant al Sindicatului „Spiru Haret”

**29) COMISIA PENTRU PREVENIREA DISCRIMINĂRII**

**Responsabil** - **prof. Emil Dumitru**

**Membri**

- prof. Crenguța Pascale
- Florentina Costea – Președinte al Comitetului Reprezentativ al Părinților
- eleva .....

**30) COMISIA DE VERIFICARE A MEDIILOR (CATALOAGE)**

**Responsabil** - **prof. Cristina Drăgan**

**Membri:**

- clasa a IX-a – **prof. Cristina Drăgan**
  - prof. Rodica Petcu
  - prof. Marilena Stancu
  
- clasa a XII-a – **prof. Ioan Gogoloi**
  - prof. Nicoleta Velniceru
  - prof. Crina Costea
  
- clasa a XI-a – **prof. Cristina Nica**
  - prof. Catrinel Brătescu
  - prof. Roxana Constantin
  
- clasa a X-a – **prof. Violeta Cojocaru**
  - prof. Carmen Necula
  - prof. Cristina Drăgan

### **31) COMISIA DE VERIFICARE A NOTĂRII MODULELOR**

**Responsabil** - **prof. Nicoleta Băloi**

**Membri** - prof. Doina Duță  
- prof. Catrinel Brătescu

### **32) COMISIA RESPONSABILILOR CATEDRELOR / COMISIILOR METODICE**

**Responsabil** - **prof. Iliescu Dana – director adjunct**

Catedra metodică de limbă și literatură română

Comisia metodică de limbi moderne

Comisia metodică de matematică, informatică

Comisia metodică de fizică, chimie, biologie, ed. fizică și sport

Comisia metodică de geografie și istorie

– prof. Mariana Șchiaua

– prof. Florina Voicu

– prof. Cristina Lemnaru

– prof. Violeta Cojocaru

– prof. Liviu Mitache

Comisia metodică de socio-umane – prof. Floriana Pană  
Comisia metodică de contabilitate – prof. Doina Duță  
Comisia metodică de comerț și turism – prof. Lorena Dima

**33) COMISIA PENTRU ECHIVALAREA CREDITELOR TRANSFERABILE**

**Președinte** - Prof. Roxana Carmen Ionescu – director  
**Membri** - Prof. Teia Manole – responsabil comisie de formare continuă și perfecționare  
- Prof. Ioana Cosma – profesor metodist Casa Corpului Didactic

**34) COMISIA DE MONITORIZARE A STAGIILOR DE PRACTICĂ**

**Responsabil** - Prof. Doina Duță  
**Membri** - Prof. Crenguța Pascale  
- Prof. Carmen Necula  
- Prof. Catrinel Brătescu  
- Prof. Rodica Petcu

**35) COMISIA PENTRU ACORDAREA AVIZULUI DE CONFORMITATE A  
ACTELOR DIN DOSARELE PERSONALE**

**Președinte** - Prof. Dana Iliescu – director adjunct  
**Membri** - Prof. Anca Petrache  
- secretar șef – Alice Cega  
- secretar – Veronica Mișcodan

**36) COMISIA DE COORDONARE A CLUBULUI EUROPEAN**

**Coordonator** - Prof. Florina Voicu  
**Membri** - Prof. Emil Dumitru – secretar

- Prof. Andreea Matei
- Prof. Iulia Stan
- Prof. Mariana Șchiaua
- Prof. Valentina Rădescu

**37) COMISIA PENTRU MONITORIZAREA INSERȚIEI SOCIO-PROFESIONALE**

- Responsabil** - Prof. Cristina Lemnaru
- Membri**
- Prof. Carmen Necula
  - Prof. Mariana Șchiaua
  - Prof. Valentina Rădescu

**38) COMISIA DE EVALUARE A ACTIVELOR DEȚINUTE DE ENTITATE**

- Responsabil** - Prof. Carmen Necula
- Membri**
- Prof. Ioan Gogoloi
  - Eugen Nițu - administrator financiar
  - Mariana Vasile – bibliotecar
  - Mihai Ion – administrator financiar de patrimoniu

**39) COMISIA PENTRU ALEGEREA DOMENIULUI DE PREGĂTIRE  
GENERALĂ PENTRU CLASA a X-a, CICLUL INFERIOR AL  
ÎNVĂȚĂMÂNTULUI LICEAL, FILIERA TEHNOLOGICĂ**

- Președinte** - Prof. Roxana Carmen Ionescu – director
- Vicepreședinte** - Prof. Lorena Dima – șef comisie metodică comerț/servicii
- Secretar** - Prof. Rodica Petcu
- Membri**
- Prof. Cristina Ghinescu
  - Prof. Crenguța Pascale

- Prof. Marilena Stancu
- Prof. Mariana Ciobanu
- Prof. Ioana Necșuțu
- Prof. Nicoleta Baciu
- Prof. Nicoleta Băloi
- Prof. Paulina Vasile
- Prof. Liviu Mitache
- Prof. Corina Vasile

**40) COMISIA PENTRU ADMITEREA CANDIDAȚILOR CARE SOLICITĂ  
CONTINUAREA STUDIILOR DUPĂ FINALIZAREA ÎNVĂȚĂMÂNTULUI  
OBLIGATORIU**

**Președinte - Prof. Roxana Carmen Ionescu – director**

- Vicepreședinte - Prof. Nicoleta Velniceru
- Prof. Violeta Cojocar
  - Prof. Carmen Nacula
  - Prof. Rodica Petcu
  - Prof. Alexandru Moisa
  - Prof. Cristina Drăgan
  - Prof. Denissa Dicu
  - Prof. Ana Maria Picu
  - Prof. Crina Costea
  - Prof. Roxana Finichiu
  - Prof. Roxana Constantin

**41) COMISIA PENTRU ELABORAREA PROCEDURILOR ÎN CADRUL  
IMPLEMENTĂRII SISTEMULUI DE CONTROL MANAGERIAL INTERN**

**Responsabil** - Prof. Mariana Ciobanu  
**Membri** - Prof. Mihaela Săndulescu  
- Prof. Carmen Necula

**42) COMISIA PENTRU PREVENIREA CORUPȚIEI**

**Responsabil** - Prof. Dana Iliescu – director adjunct  
**Membri** - Prof. Violeta Cojocar  
- Angelica Mihaela Stoica - administrator financiar  
- Veronica Mișcodan – secretar  
- Prof. Mariana Ciobanu – reprezentantul structurii de control managerial intern  
- Prof. Ioana Necșuțu – reprezentantul structurii de management resurse umane  
- Prof. Nicoleta Băloi – consilier pentru integritate

**43) COMISIA DE PRELUCRARE A DATELOR CU CARACTER PERSONAL**

**Președinte** – Prof. Roxana Carmen Ionescu - director  
**Responsabil** - Prof. Dana Iliescu – director adjunct  
**Membri** - Alice Cega  
- Veronica Mișcodan  
- Angelica Mihaela Stoica  
- Eugen Nițu  
- Alina Carmen Bătărigă  
- Elena Sidonia Toma  
- Mihai Gabriel Ion

**44) COMISIA DE IMPLEMENTARE COD DE CONDUITĂ**

**Președinte – Prof. Șchiaua Mariana**

Secretar - Prof. Băloi Nicoleta

Membri - Prof. Rădescu Maria  
- Prof. Ghinescu Cristina  
- Prof. Manole Teia



**7. CONSILIUL PROFESORAL :**

- |                       |                         |                        |
|-----------------------|-------------------------|------------------------|
| 1. AFRIM CAMELIA      | 28. DUȚĂ DOINA          | 55. PETCU GABRIEL      |
| 2. ANGHEL TRAIAN      | 29. FINICHIU ROXANA     | 56. PETCU RODICA       |
| 3. BACIU NICOLETA     | 30. GAIU VIOLETA        | 57. PETRACHE ANCA      |
| 4. BĂLOI NICOLETA     | 31. GHINESCU CRISTINA   | 58. PICU ANA MARIA     |
| 5. BĂRȚĂ MIHAELA      | 32. GOGOLOI IOAN        | 59. RADU IRINA         |
| 6. BERCARU GETA       | 33. GREERE ALINA        | 60. RĂDESCU MARIA      |
| 7. BILEGAN            | 34. IANCU CRISTINA      | 61. RĂDULESCU MAGDA    |
| 8. BRĂTESCU CATRINEL  | 35. IFTEMIE LILIANA     | 62. RĂILEANU MIHAELA   |
| 9. BRĂZDARU LAVINIA   | 36. ILIESCU DANA        | 63. ROȘIANU ANA MARIA  |
| 10. CALMÂC PAUL       | 37. IONESCU ROXANA      | 64. RUSU DIANA         |
| 11. CAPOTĂ VALENTINA  | 38. JARCĂU ADRIANA      | 65. RUSU OLIVIA        |
| 12. CARACUDĂ MARIA    | 39. LAZĂR CRISTINA      | 66. SĂNDULESCU MIHAELA |
| 13. CĂLINESCU IOANA   | 40. LEMNARU CRISTINA    | 67. SCÂNTEE MIRELA     |
| 14. CIOBANU MARIANA   | 41. MANOLE TEIA         | 68. SIBANA IDA         |
| 15. CÎRSTEA MIHAELA   | 42. MANTA IULIA         | 69. STANCU MARILENA    |
| 16. COJOCARU CARMEN   | 43. MATEI ANDREEA       | 70. STANCU VALENTIN    |
| 17. COJOCARU VIOLETA  | 44. MATEICIUC CRISTIANA | 71. ȘCHIAUA MARIANA    |
| 18. CONSTANTIN ROXANA | 45. MITACHE LIVIU       | 72. TOMA MIHAELA       |
| 19. COSTEA CRINA      | 46. MOISA NICU          | 73. TOTH SIMONA        |
| 20. DARMON CĂTĂLIN    | 47. MOLDOVEANU ILEANA   | 74. VASILE CORINA      |
| 21. DĂNĂLACHE COSTEL  | 48. NECȘUȚU IOANA       | 75. VASILE PAULINA     |
| 22. DICU DENISSA      | 49. NECULA CARMEN       | 76. VELNICERU NICOLETA |
| 23. DIMA LORENA       | 50. NICA CRISTINA       | 77. VODIȚĂ DANIELA     |
| 24. DOBRESCU OANA     | 51. PALADE LIGIA        | 78. VOICU FLORINA      |
| 25. DRĂGAN CRISTINA   | 52. PANĂ FLORIANA       |                        |
| 26. DUMITRU EMIL      | 53. PASCALE CRENGUȚA    |                        |
| 27. DUMITRU SILVIA    | 54. PAVIL DANIELA       |                        |

## **2. STRUCTURI ADMINISTRATIVE ȘI DIDACTIC AUXILIAR**

**SECRETARIAT :** Secretar Șef : Alice Cega

Secretar: Veronica Mișcodan

**ANALIST PROGRAMATOR :** Carmen Alina Bățărigă

**CONTABILITATE :** Administrator financiar – Angelica

Mihaela Stoica, Eugen Nițu

**ADMINISTRAȚIE:** Administrator financiar patrimoniu -

Mihai Ion

**BIBLIOTECĂ :** Bibliotecar: Mariana Vasile

**LABORATOR :** Laborant: Mariana Farmazon

**CABINET AEL:**

**CENTRUL DE INFORMARE ȘI DOCUMENTARE :**

Prof. Liviu Mitache

### 3. NIVELURI DE ÎNVĂȚĂMÂNT

#### POPULAȚIA ȘCOLARĂ

CLASA	FETE	BĂIEȚI	TOTAL
a IX-a	191	110	301
a X-a	197	117	314
a XI-a	176	141	317
a XII-a	210	103	313
<b>TOTAL</b>	<b>774</b>	<b>471</b>	<b>1245</b>

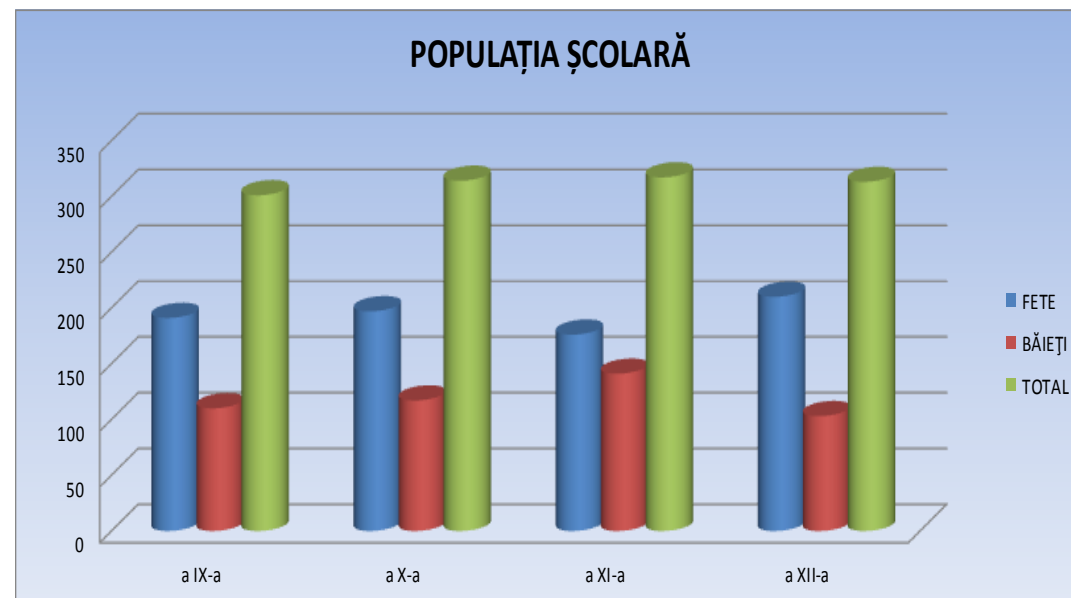

## ELEVI STRĂINI

Nr. crt.	Nume și prenume	Clasa	Bursier	De unde provine
1.	PAPULI YORGO	9F	DA	Rep. Macedonia
2.	BARBACARI V. SABINA	9H	DA	Rep. Moldova
3.	CEBAN A. NICOLETA	9H	DA	Rep. Moldova
4.	CIUMACENCO G. INGA	9H	DA	Rep. Moldova
5.	COZMA I. VANESA	9H	DA	Rep. Moldova
6.	FRUNZE I. OLIVIA	9H	DA	Rep. Moldova
7.	NENESCU A. ADRIAN	9H	DA	Rep. Moldova
8.	DUDA B. ALEXANDRU	10B	DA	Rep. Moldova
9.	HAJDEU A. ALINA	10B	DA	Rep. Moldova
10.	GOLAN P. SERGIU	10G	DA	Rep. Moldova
11.	LISNIC A. IULIAN	10G	DA	Rep. Moldova
12.	STANCIU P. MIHAELA	10G	DA	Rep. Moldova

13.	CHIȘCĂ V. CRISTINA	10G	DA	Rep. Moldova
14.	BEREȘTEANU P. CAMELIA ELISAVETA	10J	DA	Rep. Moldova
15.	DJALO M. MAMADU	11F	DA	Rep. Moldova
16.	RUSU S. ELENA	11G	DA	Rep. Moldova
17.	IUREV S. ELENA	11G	DA	Rep. Moldova
18.	FLIOSTOR S. EUGENIU	11G	DA	Rep. Moldova
19.	TCACI I. ELENA	11H	DA	Rep. Moldova
20.	LISNIC A. MARIA	12G	DA	Rep. Moldova
21.	PODGORNEAC A. VALENTINA	12G	DA	Rep. Moldova
22.	POSTOLACHI I. ȘTEFAN	12G	DA	Rep. Moldova
23.	MARINOVA M. ELISABETA	12I	DA	Rep. Moldova
24.	BOGHEAN M. CHIRIL	12J	DA	Rep. Moldova
25.	BULIGA N. DIANA	12J	DA	Rep. Moldova
26.	CHILARU O. SERGHEI	12J	DA	Rep. Moldova

Nr.crt.	Nivel de învățământ	Număr de clase	Număr de elevi	Forma de învățământ	Limba de predare
1.	Liceal ciclul inferior, a IX-a și a X-a	20	615	zi	româna
2.	Liceal ciclul superior, a XI-a și a XII-a	20	630	zi	româna

### DISTRIBUȚIA EFECTIVELOR DE ELEVI ÎN FUNCȚIE DE FILIERĂ, PROFIL, DENUMIRE SPECIALIZARE, CALIFICARE PROFESIONALĂ

Nr. crt.	Nivel	Filieră	Profil	Specializare/calificare profesională	Număr clase	Număr elevi
1.	Liceal	Tehnologică	Servicii	Tehnician în turism	5	157
2.	Liceal	Tehnologică	Servicii	Tehnician în activități economice	35	1088

#### 4. RESURSE UMANE

##### A. PERSONAL DIDACTIC DE CONDUCERE

Nr. crt.	Nume și prenume	Grad didactic	Norma de bază în unitate	Anul numirii în funcție
1	Roxana Carmen Ionescu	I	DA	2003
2	Dana Iliescu	I	DA	2006
3	Anca Petrache	I	DA	2007

##### B. PERSONAL DIDACTIC

Personal didactic angajat	Cu doctorat	Cu gradul I	Cu gradul II	Doctoranzi	Cu definitivatul	Debutant	Necalificați
79	13	39	10	-	14	3	-

**PROFESORI METODIȘTI**

1. IONESCU ROXANA CARMEN
2. ILIESCU DANA GABRIELA
3. LEMNARU CRISTINA
4. GREERE ALINA
5. DOBRESCU OANA
6. NECULA CARMEN
7. BĂLOI NICOLETA
8. DUȚĂ DOINA
9. NECȘUȚU IOANA
10. GHINESCU CRISTINA
11. CIOBANU MARIANA

**C. PERSONAL AUXILIAR – 10**

**D. PERSONAL NEDIDACTIC – 12**



## 5. BAZA MATERIALĂ – PREMISA ESENȚIALĂ ÎN FORMAREA PROFESIONALĂ A ELEVILOR ȘI ACTIVITATEA DIDACTICĂ

### (A) SPAȚII ȘCOLARE

Nr. crt.	Tipul de spațiu	Nr. spații	Suprafața	Dotări	Lucrări de consolidare și igienizare	Observații
1	Săli de clasă	18	950 m <sup>2</sup>	Mobilier, tablă magnetică Calculatoare, retroproiectoare Mobilier, aparatură	Montat elemente de încălzire	Lucrări de termoizolație la fațada clădirii Hidroizolație la terasa Înlocuit elemente de încălzire
2	Cabinete	6	250 m <sup>2</sup>	Mobilier, tablă magnetică interactivă Calculatoare, retroproiectoare Mobilier, aparatură	Montat elemente de încălzire	Lucrări de termoizolație la fațada clădirii Hidroizolație la terasa Înlocuit elemente de încălzire Montat aparate de aer condiționat
3	Laboratoare	2	250 m <sup>2</sup>	Mobilier, tablă magnetică Calculatoare, retroproiectoare Mobilier, aparatură	Montat elemente de încălzire	Lucrări de termoizolație la fațada clădirii Hidroizolație la terasa Înlocuit elemente de încălzire Montat aparate de aer condiționat
4	Teren/sala de educație fizică	2	1315 m <sup>2</sup>	Panou baschet	Sala de sport înlocuit parchet și lambriuri Montat elemente de încălzire	Lucrări de termoizolație la fațada clădirii Hidroizolație la terasa Înlocuit elemente de încălzire

**(B) SPAȚII AUXILIARE**

Nr. crt	Tipul de spațiu	Nr. spații	Suprafața	Dotări	Lucrări de consolidare și igienizare	Observații
1	Biblioteca	1	50m2	Calculator, xerox	Înlocuit elemente de încălzire Termoizolație Înlocuit uși	Lucrări de termoizolație la fațada clădirii Hidroizolație la terasa Înlocuit elemente de încălzire
2	Centrul de documentare și informare	1	50m2	Calculator, retroproiector	Înlocuit elemente de încălzire Termoizolație Înlocuit uși	Lucrări de termoizolație la fațada clădirii Hidroizolație la terasa Înlocuit elemente de încălzire
3	Spații sanitare	2	60m2		Înlocuit elemente de încălzire Termoizolație Înlocuit uși	Lucrări de termoizolație la fațada clădirii Hidroizolație la terasa Înlocuit elemente de încălzire
4	Alte spații	28	136m2	Calculator, stație radio	Instalații sanitare la grup sanitar	Lucrări de termoizolație la fațada clădirii Hidroizolație la terasa Înlocuit elemente de încălzire

**(C) SPAȚII ADMINISTRATIVE**

Nr. crt	Tipul de spațiu	Nr. spații	Suprafața	Dotări	Lucrări de consolidare și igienizare	Observații
1	Secretariat	1	20 m <sup>2</sup>	Calculatoare, televizor, imprimante, xerox, aer condiționat	Înlocuit elemente de încălzire Termoizolație Înlocuit uși	Lucrări de termoizolație la fațada clădirii Hidroizolație la terasa Înlocuit elemente de încălzire
2	Spațiul pentru echipa managerială	2	60 m <sup>2</sup>	Calculatoare, xerox, imprimante, scanner, televizor, frigider, aer condiționat	Înlocuit elemente de încălzire Termoizolație Înlocuit uși	Lucrări de termoizolație la fațada clădirii Hidroizolație la terasa Înlocuit elemente de încălzire Înlocuit instalația sanitară
3	Contabilitate	1	10 m <sup>2</sup>	Calculator, imprimantă, xerox	Înlocuit elemente de încălzire Termoizolație Înlocuit uși	Lucrări de termoizolație la fațada clădirii Hidroizolație la terasa Înlocuit elemente de încălzire
4	Birou administrație	1	30 m <sup>2</sup>	Calculatoare, imprimante, xerox	Înlocuit elemente de încălzire Termoizolație Înlocuit uși	Lucrări de termoizolație la fațada clădirii Hidroizolație la terasa Înlocuit elemente de încălzire

# **CAPITOLUL IV**

## ***EFICACITATE EDUCAȚIONALĂ***

### **Politici și Strategii Manageriale**

## 1. MANAGEMENTUL PROCESULUI DE PREDARE – ÎNVĂȚARE – EVALUARE

### a. OFERTA EDUCAȚIONALĂ

CLASA a IX-a

DOMENIUL PREGĂTIRII DE BAZĂ – COMERȚ / ECONOMIC

Nr.crt.	TRUNCHI COMUN	Nr. ore
1.	LIMBA ROMÂNĂ	3
2.	LIMBA MODERNĂ I	2
3.	LIMBA MODERNĂ II	2
4.	MATEMATICĂ	2
5.	FIZICĂ	2
6.	CHIMIE	1
7.	BIOLOGIE	1
8.	ISTORIE	1
9.	GEOGRAFIE	1
10.	LOGICĂ ȘI ARGUMENTARE	1
11.	TEHNOLOGIA INFORMAȚIEI ȘI COMUNICĂRII (TIC)	1
12.	SPORT	1
13.	RELIGIE	1
	<b>TOTAL</b>	<b>19</b>

Nr.crt.	CURRICULUM DIFERENȚIAT	Nr. ore
1.	CHIMIE	1
2.	MATEMATICĂ	1
3.	<b>CULTURĂ DE SPECIALITATE:</b>	<b>6</b>
	<b>MODULUL I</b> BAZELE CONTABILITĂȚII	2
	<b>MODULUL II</b> ECONOMIA ÎNTREPRINDERII	2
	<b>MODULUL III</b> CALITATEA PRODUSELOR ȘI SERVICIILOR	2
4.	<b>PREGĂTIRE PRACTICĂ SĂPTĂMĂNALĂ:</b>	<b>3</b>
	<b>MODULUL I</b> BAZELE CONTABILITĂȚII	1
	<b>MODULUL II</b> ECONOMIA ÎNTREPRINDERII	1
	<b>MODULUL III</b> CALITATEA PRODUSELOR ȘI SERVICIILOR	1
<b>TOTAL</b>		<b>11</b>

Nr.crt	CURRICULUM ÎN DEZVOLTARE LOCALĂ	Nr. ore
1	<b>MODUL IV</b> DIN ȘCOALĂ SPRE CARIERĂ	90 ORE/AN 3SAPT. COMASATE

Nr. SĂPTĂMĂNI ORE DE CURS	36
NR. SĂPTĂMĂNI PRACTICĂ COMASATĂ	3
TOTAL SĂPTĂMĂNI	39

CLASA a IX-a

DOMENIUL PREGĂTIRII DE BAZĂ - TURISM ȘI ALIMENTAȚIE PUBLICĂ

Nr.crt.	TRUNCHI COMUN	Nr. ore
1.	LIMBA ROMÂNĂ	3
2.	LIMBA MODERNĂ I	2
3.	LIMBA MODERNĂ II	2
4.	MATEMATICĂ	2
5.	FIZICĂ	2
6.	CHIMIE	1
7.	BIOLOGIE	1
8.	ISTORIE	1
9.	GEOGRAFIE	1
10.	LOGICĂ ȘI ARGUMENTARE	1
11.	TEHNOLOGIA INFORMAȚIEI ȘI COMUNICĂRII (TIC)	1
12.	SPORT	1
13.	RELIGIE	1
<b>TOTAL</b>		<b>19</b>

Nr.crt.	CURRICULUM DIFERENȚIAT	Nr. ore
1.	CHIMIE	1
2.	MATEMATICĂ	1
3.	<b>CULTURĂ DE SPECIALITATE:</b>	<b>6</b>
	<b>MODULUL I</b> BAZELE CONTABILITĂȚII	2
	<b>MODULUL II</b> CALITATEA ÎN TURISM ȘI	1

	ALIMENTAȚIE	
	<b>MODULUL III</b> STRUCTURI DE PRIMIRE TURISTICĂ	1
	<b>MODULUL IV</b> PROCESE DE BAZĂ ÎN ALIMENTAȚIE	2
	<b>PREGĂTIRE PRACTICĂ SĂPTĂMÂNALĂ:</b>	<b>3</b>
4.	<b>MODULUL I</b> BAZELE CONTABILITĂȚII	-
	<b>MODULUL II</b> CALITATEA ÎN TURISM ȘI ALIMENTAȚIE	1
	<b>MODULUL III</b> STRUCTURI DE PRIMIRE TURISTICĂ	1
	<b>MODULUL IV</b> PROCESE DE BAZĂ ÎN ALIMENTAȚIE	1
<b>TOTAL</b>		<b>11</b>

Nr.crt	<b>CURRICULUM ÎN DEZVOLTARE LOCALĂ</b>	Nr. ore
1	<b>MODUL V</b> DIN ȘCOALĂ SPRE CARIERĂ	90 ORE/AN 3SAPT. COMSATE

Nr. SĂPTĂMĂNI ORE DE CURS	36
NR. SĂPTĂMĂNI PRACTICĂ COMASATĂ	3
TOTAL SĂPTĂMĂNI	39



CLASA a X-a

DOMENIUL PREGĂTIRII DE BAZĂ - COMERȚ / ECONOMIC  
CALIFICAREA – COMERCIANT / VÂNZĂTOR

Nr.crt.	TRUNCHI COMUN	Nr. ore
1.	LIMBA ROMÂNĂ	3
2.	LIMBA MODERNĂ I	2
3.	LIMBA MODERNĂ II	1
4.	MATEMATICĂ	2
5.	FIZICĂ	2
6.	CHIMIE	1
7.	BIOLOGIE	1
8.	ISTORIE	1
9.	GEOGRAFIE	1
10.	PSIHOLOGIE	1
11.	RELIGIE	1
12.	EDUCAȚIE FIZICĂ	1
13.	EDUCAȚIE ANTREPRENORIALĂ	1
14.	TEHNOLOGIA INFORMAȚIEI ȘI COMUNICĂRII (TIC)	1
	<b>TOTAL</b>	<b>19</b>

Nr.crt.	CURRICULUM DIFERENȚIAT	Nr. ore
1.	MATEMATICĂ	1
2.	<b>CULTURĂ DE SPECIALITATE:</b>	<b>5</b>
	- <b>MODULUL I</b> CONTABILITATEA UNITĂȚII	2

	ECONOMICE	
	- <b>MODULUL II</b> PROTECȚIA CONSUMATORULUI ȘI A MEDIULUI	1
	- <b>MODULUL III</b> COMUNICAREA PROFESIONALĂ	2
	<b>PREGĂTIRE PRACTICĂ SĂPTĂMÂNALĂ:</b>	<b>5</b>
3.	- <b>MODULUL I</b> CONTABILITATEA UNITĂȚII ECONOMICE	1
	- <b>MODULUL II</b> PROTECȚIA CONSUMATORULUI ȘI A MEDIULUI	2
	- <b>MODULUL III</b> COMUNICAREA PROFESIONALĂ	2
	<b>TOTAL</b>	<b>11</b>

Nr.crt	<b>CURRICULUM ÎN DEZVOLTARE LOCALĂ</b>	Nr. ore
1	<b>MODUL IV</b> REZOLVAREA DE PROBLEME LA LOCUL DE MUNCĂ	90 ORE/AN 3 SAPT. COMASATE

Nr. SĂPTĂMĂNI ORE DE CURS	35
NR. SĂPTĂMĂNI PRACTICĂ COMASATĂ	3
TOTAL SĂPTĂMĂNI	38

CLASA a X-a

DOMENIUL PREGĂTIRII DE BAZĂ – TURISM ȘI ALIMENTAȚIE PUBLICĂ  
CALIFICAREA – LUCRĂTOR HOTELIER

Nr.crt.	TRUNCHI COMUN	Nr. ore
1.	LIMBA ROMÂNĂ	3
2.	LIMBA MODERNĂ I	2
3.	LIMBA MODERNĂ II	1
4.	MATEMATICĂ	2
5.	FIZICĂ	2
6.	CHIMIE	1
7.	BIOLOGIE	1
8.	ISTORIE	1
9.	GEOGRAFIE	1
10.	PSIHOLOGIE	1
11.	RELIGIE	1
12.	EDUCAȚIE FIZICĂ	1
13.	EDUCAȚIE ANTREPRENORIALĂ	1
14.	TEHNOLOGIA INFORMAȚIEI ȘI COMUNICĂRII (TIC)	1
	<b>TOTAL</b>	<b>19</b>

Nr.crt.	CURRICULUM DIFERENȚIAT	Nr. ore
1.	MATEMATICĂ	1
2.	<b>CULTURĂ DE SPECIALITATE:</b>	<b>5</b>
	- <b>MODULUL I</b> GESTIUNE ECONOMICĂ	1

	- <b>MODULUL II</b> CALITATEA SERVICIILOR HOTELIERE	1
	- <b>MODULUL III</b> SERVICII HOTELIERE	3
	<b>PREGĂTIRE PRACTICĂ SĂPTĂMÂNALĂ:</b>	<b>5</b>
3.	- <b>MODULUL I</b> GESTIUNE ECONOMICĂ	1
	- <b>MODULUL II</b> CALITATEA SERVICIILOR HOTELIERE	1
	- <b>MODULUL III</b> SERVICII HOTELIERE	3
<b>TOTAL</b>		<b>11</b>

Nr.crt	<b>CURRICULUM ÎN DEZVOLTARE LOCALĂ</b>	Nr. ore
1	<b>MODUL IV</b> REZOLVAREA DE PROBLEME LA LOCUL DE MUNCĂ	90 ORE/AN 3 SAPT. COMASATE

Nr. SĂPTĂMĂNI ORE DE CURS	35
NR. SĂPTĂMĂNI PRACTICĂ COMASATĂ	3
TOTAL SĂPTĂMĂNI	38

## CLASA a XI-a

DOMENIUL PREGĂTIRII DE BAZĂ - COMERȚ / ECONOMIC  
CALIFICAREA – TEHNICIAN ÎN ACTIVITĂȚII ECONOMICE

Nr.crt.	TRUNCHI COMUN	Nr. ore
1.	LIMBA ROMÂNĂ	3
2.	LIMBA MODERNĂ I (MODUL)	2
3.	LIMBA MODERNĂ II (MODUL)	2
4.	MATEMATICĂ	3
5.	ISTORIE	2
6.	GEOGRAFIE	1
7.	ECONOMIE	2
8.	RELIGIE*	1
9.	EDUCAȚIE FIZICĂ	1
	<b>TOTAL</b>	<b>17</b>

Nr.crt.	CURRICULUM DIFERENȚIAT	Nr. ore
1.	TIC – TEHNOLOGIA INFORMAȚIEI ȘI A COMUNICĂRII (MODUL)	1
2.	<b>MODULUL I</b> MARKETINGUL AFACERII	1
3.	<b>MODULUL II</b> PLANIFICARE OPERAȚIONALĂ	1
4.	<b>MODULUL III</b> ORGANIZAREA RESURSELOR UMANE	1
5.	<b>MODULUL IV</b> CONTABILITATE	2

		EVENIMENTELOR ȘI TRANZACȚIILOR	
6.	<b>MODULUL V</b>	CONTRACTE ECONOMICE	2
7.	<b>FIRMA DE EXERCITIU - 3 ORE COMASATE:</b>		<b>3</b>
	<b>MODULUL I</b>	MARKETINGUL AFACERII	1
	<b>MODULUL II</b>	PLANIFICARE OPERAȚIONALĂ	1
	<b>MODULUL III</b>	ORGANIZAREA RESURSELOR UMANE	1
<b>TOTAL</b>			<b>11</b>

Nr.crt.	<b>STAGII DE PREGĂTIRE PRACTICĂ</b>		Nr. Ore
1.	<b>MODULUL VI</b>	IGIENĂ, SECURITATEA MUNCII ȘI PROTECȚIA MEDIULUI	30 ORE/AN
2.	<b>MODULUL VII</b>	INSTRUMENTE DE PLATĂ	90 ORE/AN

Nr.crt.	<b>CURRICULUM ÎN DEZVOLTARE LOCALĂ</b>		Nr. Ore
1.	<b>MODULUL VIII</b>	ASIGURĂRI	2

Nr. SĂPTĂMĂNI ORE DE CURS	33
NR. SĂPTĂMĂNI PRACTICĂ COMASATĂ	4
TOTAL SĂPTĂMĂNI	37

## CLASA a XI-a

DOMENIUL PREGĂTIRII DE BAZĂ – TURISM ȘI ALIMENTAȚIE PUBLICĂ  
CALIFICAREA – TEHNICIAN ÎN TURISM

Nr.crt.	TRUNCHI COMUN	Nr. ore
1.	LIMBA ROMÂNĂ	3
2.	LIMBA MODERNĂ I (MODUL)	2
3.	LIMBA MODERNĂ II (MODUL)	2
4.	MATEMATICĂ	3
5.	ISTORIE	2
6.	GEOGRAFIE	1
7.	ECONOMIE	2
8.	RELIGIE*	1
9.	EDUCAȚIE FIZICĂ	1
	<b>TOTAL</b>	<b>17</b>

Nr.crt.	CURRICULUM DIFERENȚIAT	Nr. ore
1.	TIC – TEHNOLOGIA INFORMAȚIEI ȘI A COMUNICĂRII (MODUL)	1
2.	<b>MODULUL I</b> MARKETINGUL AFACERII	1
3.	<b>MODULUL II</b> PLANIFICARE OPERAȚIONALĂ	1
4.	<b>MODULUL III</b> ORGANIZAREA RESURSELOR UMANE	1
5.	<b>MODULUL IV</b> ORGANIZAREA AGENȚIEI DE	4

	TURISM		
6.	<b>FIRMA DE EXERCITIU - 3 ORE COMASATE:</b>		<b>3</b>
	<b>MODULUL I</b>	MARKETINGUL AFACERII	1
	<b>MODULUL II</b>	PLANIFICARE OPERAȚIONALĂ	1
	<b>MODULUL III</b>	ORGANIZAREA RESURSELOR UMANE	1
	<b>TOTAL</b>		<b>11</b>

Nr.crt.	<b>STAGII DE PREGĂTIRE PRACTICĂ</b>		Nr. Ore
1.	<b>MODULUL V</b>	IGIENĂ, SECURITATEA MUNCII ȘI PROTECȚIA MEDIULUI	30 ORE/AN
2.	<b>MODULUL VI</b>	OPERAȚIUNI TEHNICE ALE AGENȚIEI DE TURISM	90 ORE/AN

Nr.crt.	<b>CURRICULUM ÎN DEZVOLTARE LOCALĂ</b>		Nr. Ore
1.	<b>MODULUL VII</b>	TIPOLOGIA AGENȚIILOR DE TURISM	1
2.	<b>MODULUL VIII</b>	POLITICI ȘI STRATEGII DE MARKETING ÎN AGENȚIILE DE TURISM	1

Nr. SĂPTĂMĂNI ORE DE CURS		33
NR. SĂPTĂMĂNI PRACTICĂ COMASATĂ		4
TOTAL SĂPTĂMĂNI		37



CLASA a XII-a

DOMENIUL PREGĂTIRII DE BAZĂ - COMERȚ / ECONOMIC  
CALIFICAREA – TEHNICIAN ÎN ACTIVITĂȚI ECONOMICE

Nr.crt.	TRUNCHI COMUN	Nr. ore
1.	LIMBA ROMÂNĂ	3
2.	LIMBA MODERNĂ I (MODUL)	2
3.	LIMBA MODERNĂ II (MODUL)	1
4.	MATEMATICĂ	3
5.	ISTORIE	1
6.	GEOGRAFIE	2
7.	ECONOMIE APLICATĂ	2
8.	RELIGIE*	1
9.	EDUCAȚIE FIZICĂ	1
	<b>TOTAL</b>	<b>16</b>

Nr.crt.	CURRICULUM DIFERENȚIAT	Nr. Ore
1.	LIMBA MODERNĂ II	1
2.	TEHNOLOGIA INFORMAȚIEI ȘI A COMUNICAȚIILOR (TIC) (MODUL)	1
3.	<b>MODULUL I</b> MEDIUL CONCURENȚIAL	1
4.	<b>MODULUL II</b> FINANȚAREA AFACERII	1
5.	<b>MODULUL III</b> NEGOCIEREA AFACERII	0
6.	<b>MODULUL IV</b> REALIZAREA SITUAȚIILOR	2

FINANCIARE ȘI CALCULAȚIA CONTABILĂ		
7.	<b>MODULUL V</b> FINANȚE ȘI FISCALITATE	1
8.	<b>FIRMA DE EXERCITIU - 4 ORE COMASATE:</b>	4
	<b>MODULUL I</b> MEDIUL CONCURENȚIAL	1
	<b>MODULUL II</b> FINANȚAREA AFACERII	1
	<b>MODULUL III</b> NEGOCIEREA AFACERII	2
<b>TOTAL</b>		<b>11</b>

STAGII DE PREGĂTIRE PRACTICĂ		
Nr.crt.		Nr. Ore
1.	<b>MODULUL VI</b> MANAGEMENTUL CALITĂȚII	6 ORE/SAPT
2.	<b>MODULUL VII</b> UTILIZAREA CALCULATORULUI ÎN CONTABILITATE	12 ORE/SAPT
3.	<b>MODULUL VIII</b> STATISTICĂ ȘI ANALIZĂ ECONOMICĂ	12 ORE/SAPT

CURRICULUM ÎN DEZVOLTARE LOCALĂ		
Nr.crt.		Nr. Ore
1.	<b>MODULUL IX</b> ANALIZA PIEȚEI	2

Nr. SĂPTĂMĂNI ORE DE CURS	28
NR. SĂPTĂMĂNI PRACTICĂ COMASATĂ	4
TOTAL SĂPTĂMĂNI	32

CLASA a XII-a

DOMENIUL PREGĂTIRII DE BAZĂ – TURISM ȘI ALIMENTAȚIE PUBLICĂ  
CALIFICAREA – TEHNICIAN ÎN ACTIVITĂȚI DE TURISM

Nr.crt.	TRUNCHI COMUN	Nr. ore
1.	LIMBA ROMÂNĂ	3
2.	LIMBA MODERNĂ I (MODUL)	2
3.	LIMBA MODERNĂ II (MODUL)	1
4.	MATEMATICĂ	3
5.	ISTORIE	1
6.	GEOGRAFIE	2
7.	ECONOMIE APLICATĂ	2
8.	RELIGIE*	1
9.	EDUCAȚIE FIZICĂ	1
<b>TOTAL</b>		<b>16</b>

Nr.crt.	CURRICULUM DIFERENȚIAT	Nr. Ore
1.	LIMBA MODERNĂ II	1
2.	TEHNOLOGIA INFORMAȚIEI ȘI A COMUNICAȚIILOR (TIC) (MODUL)	1
3.	<b>MODULUL I</b> MEDIUL CONCURRENTIAL AL AFACERII	1
4.	<b>MODULUL II</b> FINANTAREA AFACERII	1
5.	<b>MODULUL III</b> NEGOCIERE ÎN AFACERI	0

6.	<b>MODULUL IV</b> OFERTA DE PRODUSE ȘI SERVICII ÎN CADRUL AGENȚIEI DE TURISM	3
	<b>FIRMA DE EXERCITIU - 4 ORE COMASATE:</b>	4
7.	<b>MODULUL I</b> MEDIUL CONCURENȚIAL AL AFACERII	1
	<b>MODULUL II</b> FINANTAREA AFACERII	1
	<b>MODULUL III</b> NEGOCIERE ÎN AFACERI	2
<b>TOTAL</b>		<b>11</b>

Nr.crt.	<b>STAGII DE PREGĂTIRE PRACTICĂ</b>	Nr. Ore
1.	<b>MODULUL V</b> MANAGEMENTUL CALITĂȚII	6 ORE/SAPT
2.	<b>MODULUL VI</b> RELAȚII PUBLICE ÎN AGENȚIA DE TURISM	24 ORE/SAPT

Nr.crt.	<b>CURRICULUM ÎN DEZVOLTARE LOCALĂ</b>	Nr. Ore
1.	<b>MODULUL VII</b> DEZVOLTARE DURABILĂ ÎN TURISM	2

Nr. SĂPTĂMĂNI ORE DE CURS	28
NR. SĂPTĂMĂNI PRACTICĂ COMASATĂ	4
TOTAL SĂPTĂMĂNI	32

**b. REZULTATELE ÎNVĂȚĂRII**  
**b.1. SITUAȚIA LA ÎNVĂȚĂTURĂ**  
**CLASA a IX-a – Semestrul I**

Clasa	Total elevi	Nepromovați	% Nepromovați	Medii între 5-6,99	% Medii între 5-6,99	Medii între 7,00-8,99	% Medii între 7,00-8,99	Medii între 9-10	% Medii între 9-10
IX A	28	0	0,00%	0	0,00%	17	60,71%	11	39,29%
IX B	31	0	0,00%	0	0,00%	25	80,65%	6	19,35%
IX C	31	2	6,45%	1	3,23%	25	80,65%	3	9,68%
IX D	30	0	0,00%	0	0,00%	20	66,67%	10	33,33%
IX E	29	0	0,00%	0	0,00%	22	75,86%	7	24,14%
IX F	31	1	3,23%	0	0,00%	28	90,32%	2	6,45%
IX G	30	2	6,67%	0	0,00%	24	80,00%	4	13,33%
IX H	31	0	0,00%	0	0,00%	28	90,32%	3	9,68%
IX I	30	3	10,00%	1	3,33%	26	86,67%	0	0,00%
IX J	30	0	0,00%	0	0,00%	19	63,33%	11	36,67%
<b>TOTAL</b>	<b>301</b>	<b>8</b>	<b>2,66%</b>	<b>2</b>	<b>0,66%</b>	<b>234</b>	<b>77,74%</b>	<b>57</b>	<b>18,94%</b>

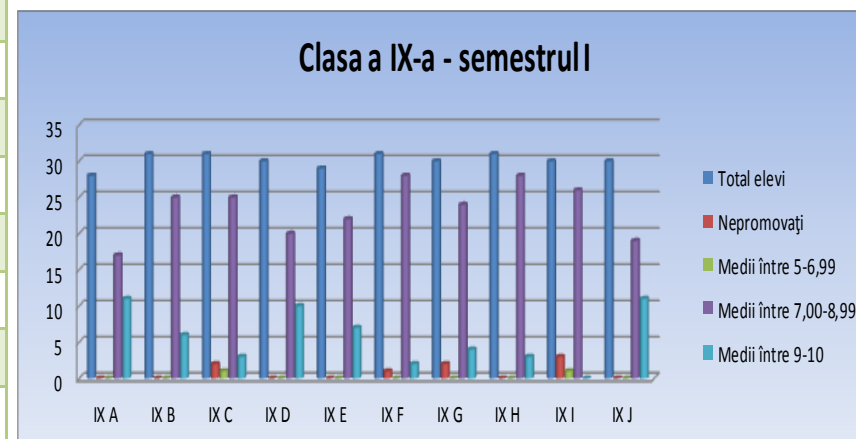

**CLASA a X-a – Semestrul I**

Clasa	Total elevi	Nepromovați	% Nepromovați	Medii între 5-6,99	% Medii între 5-6,99	Medii între 7,00-8,99	% Medii între 7,00-8,99	Medii între 9-10	% Medii între 9-10
X A	34	1	2,94%	0	0,00%	19	55,88%	14	41,18%
X B	33	1	3,03%	0	0,00%	26	78,79%	6	18,18%
X C	31	0	0,00%	0	0,00%	19	61,29%	12	38,71%
X D	32	0	0,00%	0	0,00%	17	53,13%	15	46,88%
X E	32	0	0,00%	0	0,00%	11	34,38%	21	65,63%
X F	31	3	9,68%	0	0,00%	23	74,19%	5	16,13%
X G	33	2	6,06%	0	0,00%	29	87,88%	2	6,06%
X H	31	1	3,23%	0	0,00%	19	61,29%	11	35,48%
X I	29	1	3,45%	0	0,00%	21	72,41%	7	24,14%
X J	28	2	7,14%	0	0,00%	21	75,00%	5	17,86%
<b>TOTAL</b>	<b>314</b>	<b>11</b>	<b>3,50%</b>	<b>0</b>	<b>0,00%</b>	<b>205</b>	<b>65,29%</b>	<b>98</b>	<b>31,21%</b>

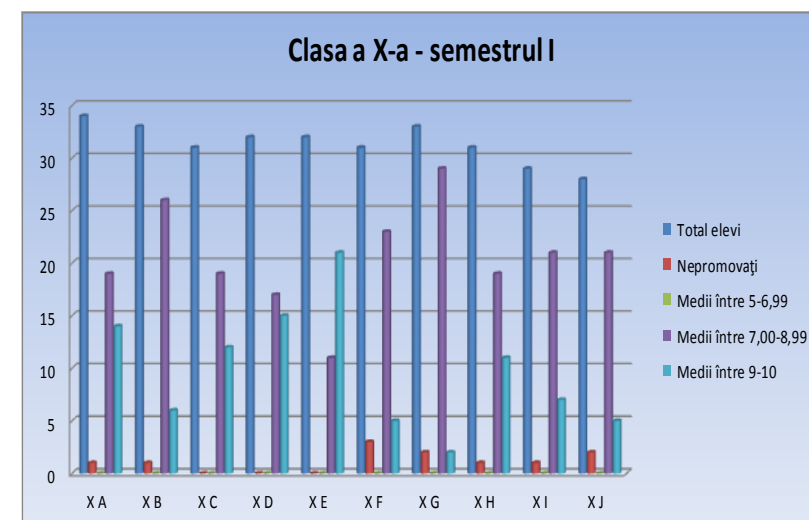

**Clasa a XI-a – Semestrul I**

Clasa	Total elevi	Nepromovați	% Nepromovați	Medii între 5-6,99	% Medii între 5-6,99	Medii între 7,00-8,99	% Medii între 7,00-8,99	Medii între 9-10	% Medii între 9-10
XI A	33	0	0,00%	0	0,00%	22	66,67%	11	33,33%
XI B	34	3	8,82%	0	0,00%	20	58,82%	11	32,35%
XI C	32	0	0,00%	0	0,00%	20	62,50%	12	37,50%
XI D	33	0	0,00%	0	0,00%	25	75,76%	8	24,24%
XI E	28	3	10,71%	0	0,00%	12	42,86%	13	46,43%
XI F	32	3	9,38%	0	0,00%	22	68,75%	7	21,88%
XI G	33	3	9,09%	0	0,00%	26	78,79%	4	12,12%
XI H	33	1	3,03%	0	0,00%	21	63,64%	11	33,33%
XI I	30	1	3,33%	0	0,00%	21	70,00%	8	26,67%
XI J	29	0	0,00%	0	0,00%	21	72,41%	8	27,59%
<b>TOTAL</b>	<b>317</b>	<b>14</b>	<b>4,42%</b>	<b>0</b>	<b>0,00%</b>	<b>210</b>	<b>66,25%</b>	<b>93</b>	<b>29,34%</b>

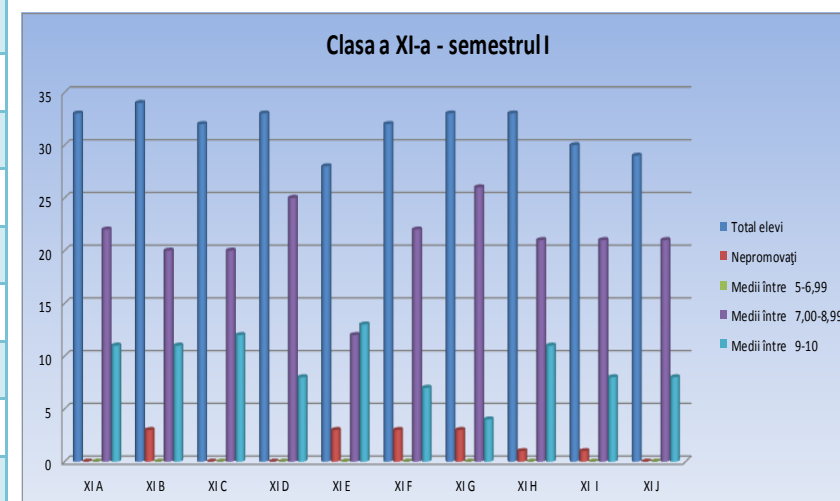

**Clasa a XII-a – Semestrul I**

Clasa	Total elevi	Nepromovați	% Nepromovați	Medii între 5-6,99	% Medii între 5-6,99	Medii între 7,00-8,99	% Medii între 7,00-8,99	Medii între 9-10	% Medii între 9-10
XII A	31	3	9,68%	0	0,00%	25	80,65%	3	9,68%
XII B	33	2	6,06%	0	0,00%	25	75,76%	6	18,18%
XII C	32	2	6,25%	0	0,00%	29	90,63%	1	3,13%
XII D	29	1	3,45%	1	3,45%	22	75,86%	5	17,24%
XII E	29	2	6,90%	0	0,00%	23	79,31%	4	13,79%
XII F	29	4	13,79%	0	0,00%	19	65,52%	6	20,69%
XII G	34	2	5,88%	1	2,94%	21	61,76%	10	29,41%
XII H	31	1	3,23%	1	3,23%	18	58,06%	11	35,48%
XII I	32	5	15,63%	0	0,00%	24	75,00%	3	9,38%
XII J	33	6	18,18%	0	0,00%	25	75,76%	2	6,06%
<b>TOTAL</b>	<b>313</b>	<b>28</b>	<b>8,95%</b>	<b>3</b>	<b>0,96%</b>	<b>231</b>	<b>73,80%</b>	<b>51</b>	<b>16,29%</b>

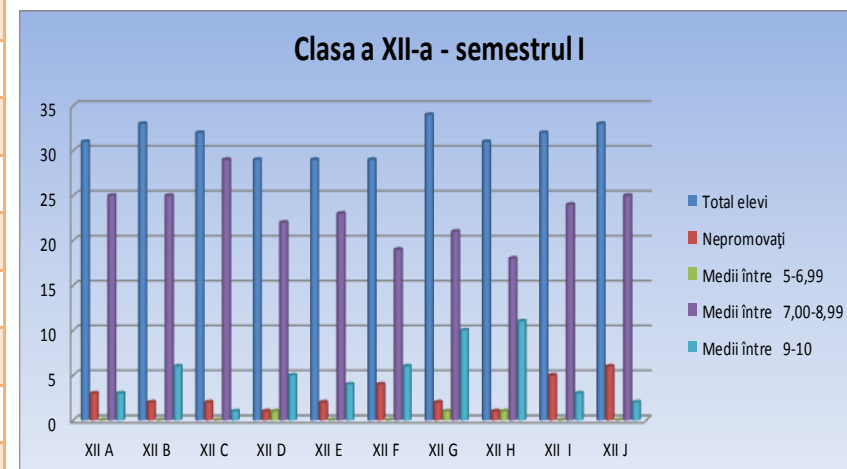



## b.2. FRECVENȚA

### Clasele a IX-a – Semestrul I

Clasa	Total absențe	Absențe nemotivate	Procent nemotivate	Absențe motivate	Procent motivate
IX A	285	98	34,39%	187	65,61%
IX B	260	80	30,77%	180	69,23%
IX C	411	139	33,82%	272	66,18%
IX D	379	91	24,01%	288	75,99%
IX E	483	97	20,08%	386	79,92%
IX F	421	39	9,26%	382	90,74%
IX G	398	78	19,60%	320	80,40%
IX H	392	27	6,89%	365	93,11%
IX I	512	155	30,27%	357	69,73%
IX J	277	69	24,91%	208	75,09%
<b>TOTAL</b>	<b>3818</b>	<b>873</b>	<b>22,87%</b>	<b>2945</b>	<b>77,13%</b>

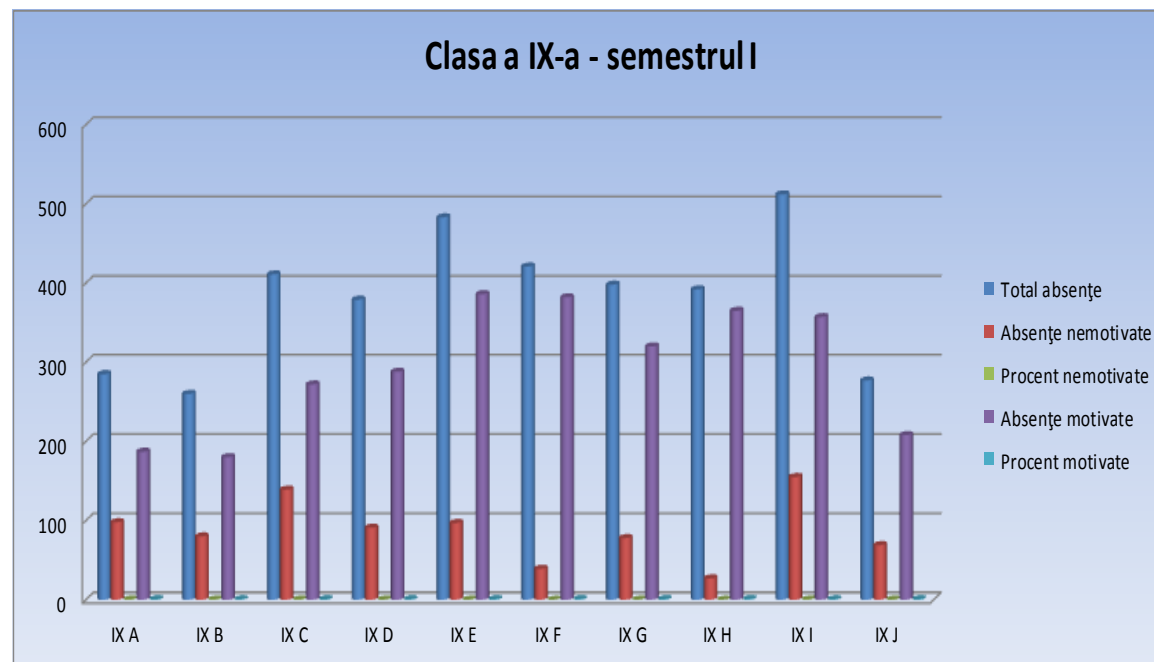

Clasele a X-a – Semestrul I

Clasa	Total absențe	Absențe nemotivate	Procent nemotivate	Absențe motivate	Procent motivate
X A	674	79	11,72%	595	88,28%
X B	1000	385	38,50%	615	61,50%
X C	867	170	19,61%	697	80,39%
X D	388	117	30,15%	271	69,85%
X E	666	111	16,67%	555	83,33%
X F	586	57	9,73%	529	90,27%
X G	780	108	13,85%	672	86,15%
X H	717	252	35,15%	465	64,85%
X I	876	193	22,03%	683	77,97%
X J	517	144	27,85%	373	72,15%
<b>TOTAL</b>	<b>7071</b>	<b>1616</b>	<b>22,85%</b>	<b>5455</b>	<b>77,15%</b>

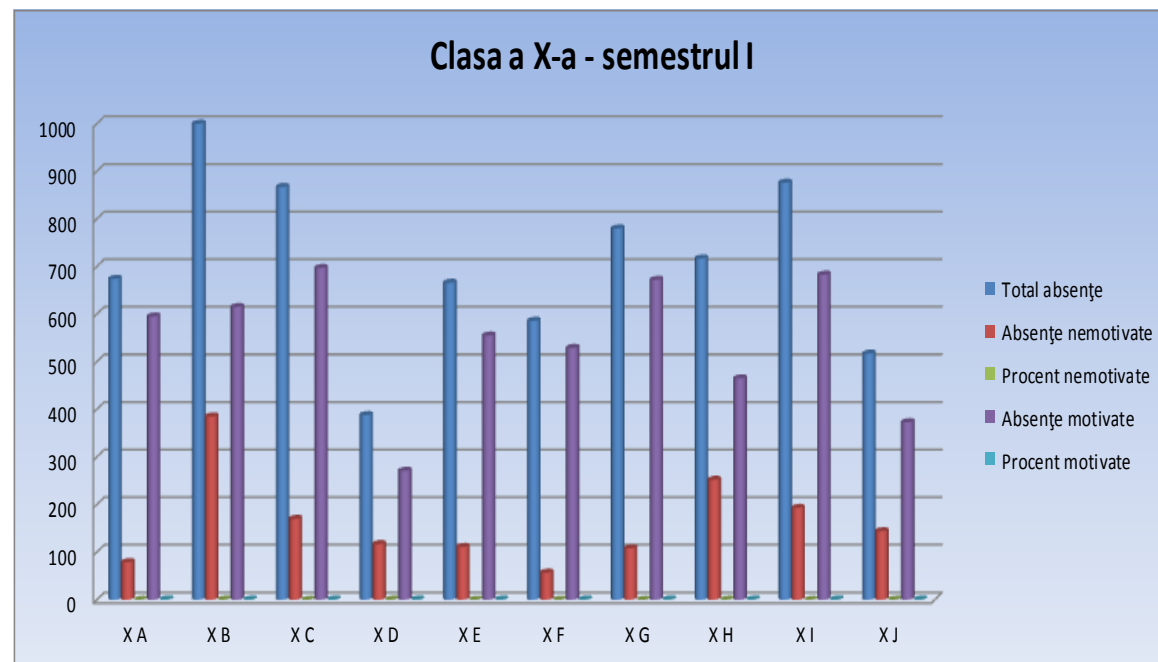

Clasele a XI-a – Semestrul I

Clasa	Total absențe	Absențe nemotivate	Procent nemotivate	Absențe motivate	Procent motivate
XI A	1054	264	25,05%	790	74,95%
XI B	1227	177	14,43%	1050	85,57%
XI C	327	64	19,57%	263	80,43%
XI D	644	161	25,00%	483	75,00%
XI E	746	510	68,36%	236	31,64%
XI F	947	62	6,55%	885	93,45%
XI G	933	259	27,76%	674	72,24%
XI H	682	175	25,66%	507	74,34%
XI I	1119	202	18,05%	917	81,95%
XI J	728	165	22,66%	563	77,34%
<b>TOTAL</b>	<b>8407</b>	<b>2039</b>	<b>24,25%</b>	<b>6368</b>	<b>75,75%</b>

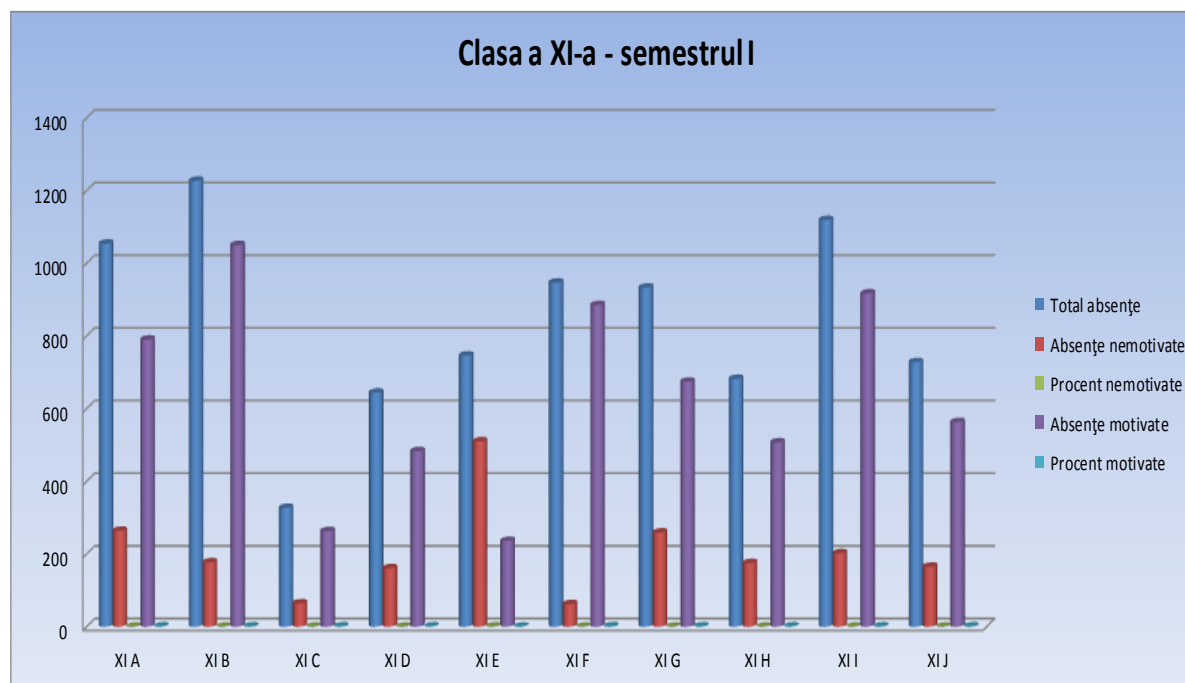

Clasele a XII-a – Semestrul I

Clasa	Total absențe	Absențe nemotivate	Procent nemotivate	Absențe motivate	Procent motivate
XII A	752	52	6,91%	700	93,09%
XII B	1387	250	18,02%	1137	81,98%
XII C	732	469	64,07%	263	35,93%
XII D	880	113	12,84%	767	87,16%
XIIE	785	177	22,55%	608	77,45%
XII F	1323	138	10,43%	1185	89,57%
XII G	1100	237	21,55%	863	78,45%
XII H	781	140	17,93%	641	82,07%
XII I	934	62	6,64%	872	93,36%
XII J	807	125	15,49%	682	84,51%
<b>TOTAL</b>	<b>9481</b>	<b>1763</b>	<b>18,60%</b>	<b>7718</b>	<b>81,40%</b>

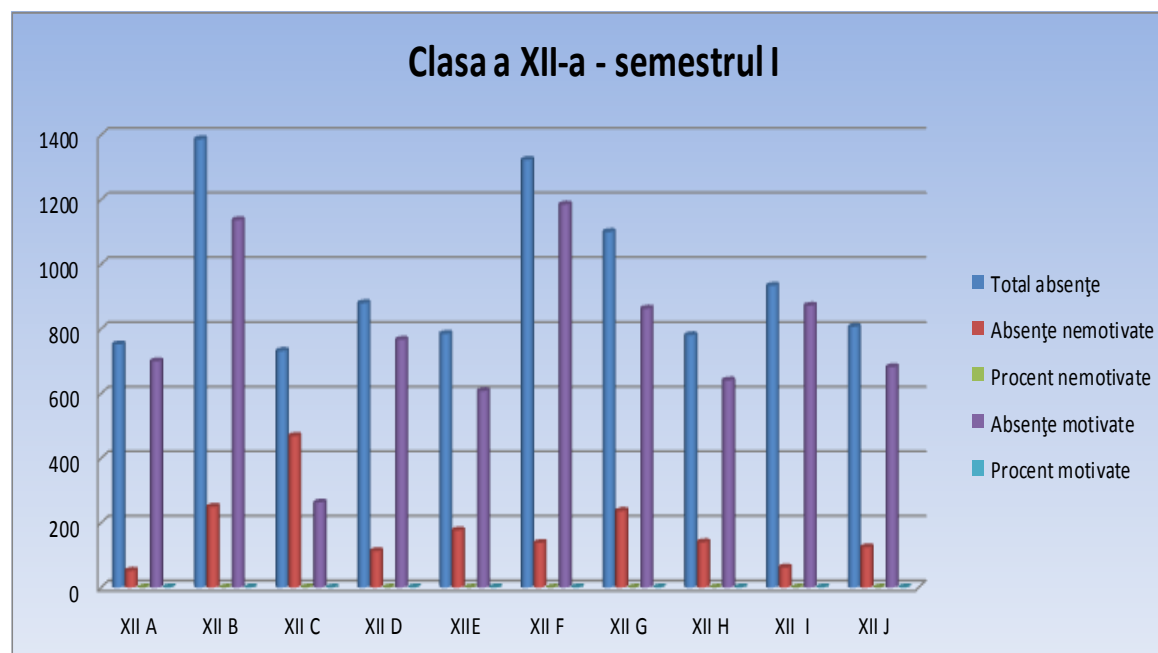

**STATISTICĂ FRECVENȚĂ SEMESTRUL I**

**Clasele a IX-a – ABSENȚE NEMOTIVATE**

Clasa	Nr. elevi	Total absențe	Medie absențe / elev	Absențe nemotivate	Medie absențe nemotivate / elev
IX A	28	285	10	98	4
IX B	31	260	8	80	3
IX C	31	411	13	139	4
IX D	30	379	13	91	3
IX E	29	483	17	97	3
IX F	31	421	14	39	1
IX G	30	398	13	78	3
IX H	31	392	13	27	1
IX I	30	512	17	155	5
IX J	30	277	9	69	2
<b>TOTAL</b>	<b>301</b>	<b>3818</b>	<b>13</b>	<b>873</b>	<b>3</b>

## STATISTICĂ FRECVENȚĂ SEMESTRUL I

### Clasele a X-a – ABSENTE NEMOTIVATE

Clasa	Nr. elevi	Total absențe	Medie absențe / elev	Absențe nemotivate	Medie absențe nemotivate / elev
X A	34	674	20	79	2
X B	33	1000	30	385	12
X C	31	867	28	170	5
X D	32	388	12	117	4
X E	32	666	21	111	3
X F	31	586	19	57	2
X G	33	780	24	108	3
X H	31	717	23	252	8
X I	29	876	30	193	7
X J	28	517	18	144	5
<b>TOTAL</b>	<b>314</b>	<b>7071</b>	<b>23</b>	<b>1616</b>	<b>5</b>

## STATISTICĂ FRECVENȚĂ SEMESTRUL I

### Clasele a XI-a – ABSENȚE NEMOTIVATE

Clasa	Nr. elevi	Total absențe	Medie absențe / elev	Absențe nemotivate	Medie absențe nemotivate / elev
XI A	33	1054	32	264	8
XI B	34	1227	36	177	5
XI C	32	327	10	64	2
XI D	33	644	20	161	5
XI E	28	746	27	510	18
XI F	32	947	30	62	2
XI G	33	933	28	259	8
XI H	33	682	21	175	5
XI I	30	1119	37	202	7
XI J	29	728	25	165	6
<b>TOTAL</b>	<b>317</b>	<b>8407</b>	<b>27</b>	<b>2039</b>	<b>6</b>

## STATISTICĂ FRECVENȚĂ SEMESTRUL I

### Clasele a XII-a – ABSENȚE NEMOTIVATE

Clasa	Nr. elevi	Total absențe	Medie absențe / elev	Absențe nemotivate	Medie absențe nemotivate / elev
12A	31	752	24	52	2
12B	33	1387	42	250	8
12C	32	732	23	469	15
12D	29	880	30	113	4
12E	29	785	27	177	6
12F	29	1323	46	138	5
12G	34	1100	32	237	7
12H	31	781	25	140	5
12I	32	934	29	62	2
12J	33	807	24	125	4
<b>TOTAL</b>	<b>313</b>	<b>9481</b>	<b>30</b>	<b>1763</b>	<b>6</b>



## STATISTICĂ FRECVENȚĂ SEMESTRUL I

### La nivel C.E.V.M. – ABSENTE NEMOTIVATE

	Nr. elevi	Total absențe	Medie absențe / elev	Absențe nemotivate	Medie absențe nemotivate / elev
Clasele a IX-a	301	3818	13	873	3
Clasele a X-a	314	7071	23	1616	5
Clasele a XI-a	317	8407	27	2039	6
Clasele a XII-a	313	9481	30	1763	6
<b>La nivel CEVM</b>	<b>1245</b>	<b>28777</b>	<b>23</b>	<b>6291</b>	<b>5</b>

**STATISTICĂ FRECVENȚĂ LA NIVEL C.E.V.M.**

**SEMESTRUL I**

<b>Total absențe Sem. I</b>	<b>Nr.</b>	<b>%</b>	<b>Absențe nemotivate Sem. I</b>	<b>Nr.</b>	<b>%</b>	<b>Absențe motivate Sem I.</b>	<b>Nr.</b>	<b>%</b>
La nivel CEVM	28777	100%	La nivel CEVM	6291	100%	La nivel CEVM	22486	100%
Clasele a IX-a	3818	13,27%	Clasele a IX-a	873	13,88%	Clasele a IX-a	2945	13,10%
Clasele a X-a	7071	24,57%	Clasele a X-a	1616	25,69%	Clasele a X-a	5455	24,26%
Clasele a XI-a	8407	29,21%	Clasele a XI-a	2039	32,41%	Clasele a XI-a	6368	28,32%
Clasele a XII-a	9481	32,95%	Clasele a XII-a	1763	28,02%	Clasele a XII-a	7718	34,32%

### b.3. SITUAȚIA NOTELOR LA PURTARE

#### LA SFÂRȘITUL SEMESTRULUI I

Nr. Crt.	Numele și prenumele	Clasa	Media 9	Media 8	Media 7	Media 6	Media 5	Media 4
1.	<b>Dragomir Daria</b>	9C		X				
2.	<b>Niculae Orlando Gabriel</b>	9D	X					
3.	<b>Lefter Geanina</b>	10A	X					
4.	<b>Moise Ioana</b>	10B						X
5.	<b>Nae Ioan</b>	10B	X					
6.	<b>Onosie Bogdan</b>	10C	X					
7.	<b>Busurtia Tudor</b>	10H	X					
8.	<b>Dima Luiza</b>	10H	X					
9.	<b>Dumitru Costin</b>	10H		X				
10.	<b>Helber Daniel</b>	10H		X				

11.	<b>Serban Ana Maria</b>	10H	X					
12.	<b>Pantea Mara Gabriela</b>	10J	X					
13.	<b>Mihut Razvan</b>	11B		X				
14.	<b>Simionescu Miruna</b>	11B			X			
15.	<b>Dobrescu Gabriel</b>	11E		X				
16.	<b>Nemtanu Elisa</b>	11E	X					
17.	<b>Cazacu Andreea</b>	11G	X					
18.	<b>Fliostor Eugeniu</b>	11G	X					
19.	<b>Ion Andrei</b>	11G	X					
20.	<b>Polojan Claudia</b>	11G	X					
21.	<b>State Alexandru</b>	11G	X					
22.	<b>Serbanescu Vlad</b>	11G	X					
23.	<b>Voicu Madalin</b>	11G	X					
24.	<b>Voinea Valentin</b>	11G		X				

25.	<b>Ciobanu Sandel</b>	12C	X					
26.	<b>Ciupag Cristian</b>	12C	X					
27.	<b>Galan Sorin</b>	12C	X					
28.	<b>Sandu Lorena</b>	12C	X					
29.	<b>Toma Octavian</b>	12C		X				
30.	<b>Marinova Elisabeta</b>	12I	X					
31.	<b>Chilaru Serghei</b>	12J	X					
32.	<b>Cionniciuc Ana</b>	12J	X					
33.	<b>Mitrea Nicoleta</b>	12J		X				

#### **b.4. SITUAȚII SPECIALE ( Preavize de exmatriculare )**

##### *LA SFÂRȘITUL SEMESTRULUI I*

<b>Nr. Crt.</b>	<b>Clasa</b>	<b>Nume și prenume elev</b>	<b>Data și nr. preaviz de exmatriculare/mustrare scrisă</b>
1.	9C	<b>Dragomir Daria</b>	Instintare nr.181/20.01.2017
2.	10C	<b>Onosie Bogdan</b>	Instintare nr.415/03.02.2017
3.	10H	<b>Dima Luiza</b>	Instintare nr.418/03.02.2017
4.	10H	<b>Dumitru Costin</b>	Instintare nr.419/03.02.2017
5.	10H	<b>Serban Ana Maria</b>	Instintare nr.420/03.02.2017
6.	11B	<b>Mihut Razvan</b>	Preaviz nr.374/02.02.2017
7.	11B	<b>Simionescu Miruna</b>	Preaviz nr.5513/05.12.2016

## b.5. SITUAȚIA PROMOVABILITĂȚII

### LA ȘFÂRȘITUL SEMESTRULUI I

#### Clasa a IX-a

CLASA	NR. TOTAL ELEVI	NR. ELEVI PROMOVAȚI	% ELEVI PROMOVAȚI	NR. ELEVI CORIGENȚI	% ELEVI CORIGENȚI	NR. ELEVI CU SIT. NEÎNCHEIATE	% ELEVI CU SIT. NEÎNCHEIATE
9A	28	28	100,00%				
9B	31	31	100,00%				
9C	31	29	93,55%	2	6,45%		
9D	30	30	100,00%				
9E	29	29	100,00%				
9F	31	30	96,77%	1	3,23%		
9G	30	28	93,33%	2	6,67%		
9H	31	31	100,00%				
9I	30	27	90,00%	3	10,00%		
9J	30	30	100,00%				
<b>Total</b>	<b>301</b>	<b>293</b>	<b>97,34%</b>	<b>8</b>	<b>2,66%</b>		

<b>Nr.</b>	<b>Disciplina</b>	<b>Clasa</b>				<b>Nume și prenume</b>	<b>Situația</b>
<b>Crt.</b>		<b>9</b>	<b>10</b>	<b>11</b>	<b>12</b>	<b>elev</b>	
1.	Logica	C				Stanescu Roxana	Corigent
2.	Logica	C				Stoica Sabrina	Corigent
3.	Chimie	F				Sterea Irina	Corigent
4.	Logica	G				Cioranu Ciprian	Corigent
5.	Logica	G				Dragomir Ionut	Corigent
6.	Logica	I				Coaca Elena	Corigent
7.	Logica	I				Costas David	Corigent
8.	Logica	I				Luca Alexandru	Corigent



Clasa a X-a

CLASA	NR. TOTAL ELEVİ	NR. ELEVİ PROMOVAȚI	% ELEVİ PROMOVAȚI	NR. ELEVİ CORIGENȚI	% ELEVİ CORIGENȚI	NR. ELEVİ CU SIT. NEÎNCHEIATE	% ELEVİ CU SIT. NEÎNCHEIATE
10A	34	33	97,06%			1	2,94%
10B	33	32	96,97%			1	3,03%
10C	31	31	100,00%				
10D	32	32	100,00%				
10E	32	32	100,00%				
10F	31	28	90,32%	3	9,68%		
10G	33	31	93,94%	2	6,06%		
10H	31	30	96,77%	1	3,23%		
10I	29	28	96,55%	1	3,45%		
10J	28	26	92,86%	1	3,57%	1	3,57%
<b>Total</b>	<b>314</b>	<b>303</b>	<b>96,50%</b>	<b>8</b>	<b>2,55%</b>	<b>3</b>	<b>0,96%</b>

Nr.	Disciplina	Clasa				Nume și prenume	Situația
Crt.		9	10	11	12	elev	
1.	Fizica		A			Lefter Geanina	Corigent
2.	Biologie		A			Lefter Geanina	<i>Situație Neîncheiata</i>
3.	Toate materiile		B			Moise Ioana	Situație Neîncheiata
4.	Matematica		F			Anghel Andrei Catalin	Corigent
5.	Matematica		F			Bodea Eduard Catalin	Corigent
6.	Matematica		F			Stan Ionela Mioara	Corigent
7.	Matematica		G			Golan Sergiu	Corigent
8.	Matematica		G			Stoica Marinela	Corigent
9.	Biologie		H			Hulber Daniel	Corigent
10.	Lb. Romana		I			Ionita Alexandru George	Corigent
11.	Matematica		J			Marinica Simona	Corigent
12.	Matematica		J			Pantea Mara Gabriela	Corigent
13.	Istorie		J			Pantea Mara Gabriela	<i>Situație Neînchiata</i>

Clasa a XI-a

CLASA	NR. TOTAL ELEVI	NR. ELEVI PROMOVAȚI	% ELEVI PROMOVAȚI	NR. ELEVI CORIGENȚI	% ELEVI CORIGENȚI	NR. ELEVI CU SIT. NEÎNCHEIATE	% ELEVI CU SIT. NEÎNCHEIATE
11A	33	33	100,00%				
11B	34	31	91,18%	1	2,94%	2	5,88%
11C	32	32	100,00%				
11D	33	33	100,00%				
11E	28	25	89,29%			3	10,71%
11F	32	29	90,63%			3	9,38%
11G	33	30	90,91%	1	3,03%	2	6,06%
11H	33	32	96,97%			1	3,03%
11I	30	29	96,67%			1	3,33%
11J	29	29	100,00%				
<b>Total</b>	<b>317</b>	<b>303</b>	<b>95,58%</b>	<b>2</b>	<b>0,63%</b>	<b>12</b>	<b>3,79%</b>

Nr.	Disciplina	Clasa				Nume și prenume	Situția
		9	10	11	12		
Crt.					elev		
1.	Economie, Lb. Romana			B		Simionescu Miruna	Corigent
2.	Mai multe materii			B		Olisevschi Ana	Situatie Neinchiata
3.	Istorie			B		Mihut Razvan	Situatie Neinchiata
4.	Ed. Fizica			E		Marin Luminita	Situatie Neinchiata
5.	Ed. Fizica			E		Nicola Adina	Situatie Neinchiata
6.	Istorie			E		Nemtanu Elisa	Situatie Neinchiata
7.	Geografie			F		Panduru Herbert	Situatie Neinchiata
8.	Geografie			F		Tudoran Adela	Situatie Neinchiata
9.	Geografie			F		Suhan Horia	Situatie Neinchiata
10.	Istorie			G		Voicu Madalin	Corigent
11.	Ed. Fizica			G		Cazacu Andreea	Situatie Neinchiata
12.	Ed. Fizica			G		Hostea Alexandra	Situatie Neinchiata
13.	Istorie, Geografie			H		Sandu George Auras	Situatie Neinchiata
14.	Ed. fizica			I		Stavri Ionut Eduard	Situatie Neinchiata

Clasa a XII-a

CLASA	NR. TOTAL ELEVI	NR. ELEVI PROMOVAȚI	% ELEVI PROMOVAȚI	NR. ELEVI CORIGENȚI	% ELEVI CORIGENȚI	NR. ELEVI CU SIT. NEÎNCHEIATE	% ELEVI CU SIT. NEÎNCHEIATE
12A	31	28	90,32%	1	3,23%	2	6,45%
12B	33	31	93,94%	2	6,06%		
12C	32	30	93,75%	1	3,13%	1	3,13%
12D	29	28	96,55%	1	3,45%		
12E	29	27	93,10%	1	3,45%	1	3,45%
12F	29	25	86,21%			4	13,79%
12G	34	32	94,12%	2	5,88%		
12H	31	30	96,77%	1	3,23%		
12I	32	27	84,38%	3	9,38%	2	6,25%
12J	33	27	81,82%	5	15,15%	1	3,03%
<b>Total</b>	<b>313</b>	<b>285</b>	<b>91,05%</b>	<b>17</b>	<b>5,43%</b>	<b>11</b>	<b>3,51%</b>

Nr. Crt.	Disciplina	Clasa				Nume și prenume elev	Situția
		9	10	11	12		
1.	Ed. Fizica				A	Axinte Cristian	<i>Situatie Neinchiata</i>
2.	Ed. Fizica				A	Axinte Cristina	Situatie Neinchiata
3.	Geografie				A	Axinte Cristian	Corigent
4.	Geografie, Matematica				A	Cerbu Ana Maria	Corigent
5.	Matematica				B	Dinca Lorena	Corigent
6.	Matematica				B	Renghea Alexandra	Corigent
7.	Matematica				C	Pavel Daniel	Corigent
8.	Ed. Fizica				C	Cruceru Daniela	Situatie Neincheiata
9.	Lb. Romana				D	Vasile Cristiana	Corigent
10.	Matematica				E	Batranu Bianca	Corigent
11.	Lb. Romana				E	Paris Iancu	Situatie Neincheiata
12.	Ed. Fizica				F	Nasta Luminita	Situatie Neincheiata
13.	Ed. Fizica				F	Popescu Raluca	Situatie Neincheiata
14.	Ed. Fizica				F	Radulescu Stefan	Situatie Neincheiata
15.	Ed. Fizica				F	Saitoc Raluca	Situatie Neincheiata
16.	Matematica				G	Erbasu Luca Mihail	Corigent

17.	Matematica				G	Podgorneac Valentina	Corigent
18.	Matematica				H	Chiebac Ioana Diana	Corigent
19.	Matematica, Geografie				I	Gherghe Cosmin	Corigent
20.	Matematica, Geografie				I	Marinova Elisabeta	Corigent
21.	Geografie				I	Paraschiv Marius	Corigent
22.	Geografie				I	Lazar Ana Maria	Corigent
23.	Geografie				I	Drumea Cristina	Corigent
24.	Ed. Fizica				I	Gherghe Cosmin	<i>Situatie Neincheiata</i>
25.	Ed. Fizica				I	Marinova Elisabeta	<i>Situatie Neincheiata</i>
26.	Geografie				J	Chilaru Serghei	Corigent
27.	Geografie, Matematica				J	Ciorniciuc Ana	Corigent
28.	Matematica				J	Colindeata Andreea	Corigent
29.	Geografie, Matematica				J	Manea Lavinia	Corigent
30.	Geografie, Matematica, Lb. Romana				J	Mitrea Nicoleta	Corigent
31.	Toate materiile				J	Buliga Diana	Situatie Neincheiata

## 2. MANAGEMENTUL PERFORMANȚEI

### REZULTATE OBȚINUTE LA OLIMPIADE ȘI CONCURSURI ȘCOLARE

Catedră: Limba și literatura română

Șef catedră: Prof. Șchiaua Mariana

Nr. Crt.	Disciplina	Nume și prenume elev	Clasa	Profesor coordonator	Olimpiadă / Concurs	Punctaj / Premiul obținut la faza:			Premiul
						Școală	Sector	Municipiu	Țară
1	Limba și literatura română	Filip Ana Maria	IX G	Șchiaua Mariana	Olimpiada de Limba și literatura română	90 pct			
2	Limba și literatura română	Ghiorghe Theodora	IX E	Șchiaua Mariana	Olimpiada de Limba și literatura română	84 pct			
3	Limba și literatura română	Ivan Maria	IX E	Șchiaua Mariana	Olimpiada de Limba și literatura română	82 pct			
4	Limba și literatura română	Mircea Andrei	IX G	Șchiaua Mariana	Olimpiada de Limba și literatura română	80 pct			
5	Limba și literatura română	Mustocea Daria	IX E	Șchiaua Mariana	Olimpiada de Limba și literatura română	81 pct			
6	Limba și literatura română	Ratea Ana Maria	IX H	Rădescu Maria	Olimpiada de Limba și literatura română	85 pct			
7	Limba și literatura română	Stan Laura	IX D	Șchiaua Mariana	Olimpiada de Limba și literatura română	80 pct			



Nr. Crt.	Disciplina	Nume și prenume elev	Clasa	Profesor coordonator	Olimpiadă / Concurs	Punctaj / Premiul obținut la faza:			Premiul
						Școală	Sector	Municipiu	Țară
8	Limba și literatura română	Stan Elena	IX H	Rădescu Maria	Olimpiada de Limba și literatura română	80 pct			
9	Limba și literatura română	Tudorache Andra	IX H	Rădescu Maria	Olimpiada de Limba și literatura română	93 pct			
10	Limba și literatura română	Vochin Paul	IX H	Rădescu Maria	Olimpiada de Limba și literatura română	83 pct			
11	Limba și literatura română	Dănel Bianca	X C	Matei Andreea	Olimpiada de Limba și literatura română	80 pct			
12	Limba și literatura română	Ionescu Adina	X C	Matei Andreea	Olimpiada de Limba și literatura română	85 pct			
13	Limba și literatura română	<b>Stoian Iulia</b>	X D	Baciu Nicoleta	Olimpiada de Limba și literatura română	<b>100 pct</b>			
14	Limba și literatura română	<b>Cruceanu Luca</b>	XI G	Rădescu Maria	Olimpiada de Limba și literatura română	<b>105 pct</b>			
15	Limba și literatura română	<b>Pruteanu Emanuela</b>	XI G	Rădescu Maria	Olimpiada de Limba și literatura română	<b>100 pct</b>			
16	Limba și literatura română	<b>Stoica Biana</b>	XI G	Rădescu Maria	Olimpiada de Limba și literatura română	<b>100 pct</b>			
17	Limba și literatura română	<b>Vrabie Laura</b>	XI F	Rădescu Maria	Olimpiada de Limba și literatura română	<b>100 pct</b>			
18	Limba și literatura română	Kadib Alexandra	XI G	Rădescu Maria	Olimpiada de Limba și literatura română	75 pct			

Nr. Crt.	Disciplina	Nume și prenume elev	Clasa	Profesor coordonator	Olimpiadă / Concurs	Punctaj / Premiul obținut la faza:			Premiul
						Școală	Sector	Municipiu	Țară
19	Limba și literatura română	Anghel Cătălina	XII B	Greere Alina	Olimpiada de Limba și literatura română	80 pct			
20	Limba și literatura română	<b>Bejan Gabriela</b>	XII A	Matei Andreea	Olimpiada de Limba și literatura română	<b>100 pct</b>			
21	Limba și literatura română	Lisnic Maria	XII G	Greere Alina	Olimpiada de Limba și literatura română	90 pct			
22	Limba și literatura română	Matei Alina	XII F	Matei Andreea	Olimpiada de Limba și literatura română	90 pct			

Comisia metodică: Limbi Străine / Engleză  
Șef comisie metodică: Prof. Voicu Florina

### SECȚIUNEA A

Nr. Crt.	Disciplina	Nume și prenume elev	Clasa	Profesor coordonator	Olimpiadă / Concurs	Punctaj / Premiul obținut la faza:			Premiul
						Școală	Sector	Municipiu	Țară
1.	Lb. Engleză	<b>Mihai I. Mihai</b>	<b>a IX-a</b>	<b>Vasile Corina</b>	Olimpiada de Lb. Engleză	<b>96 p</b>			
2.	Lb. Engleză	Boboc R.A. Bianca	a IX-a	Vasile Corina	Olimpiada de Lb. Engleză	73 p			
3.	Lb. Engleză	Bucur D.G. Lorena	a IX-a	Vasile Corina	Olimpiada de Lb. Engleză	73 p			

Nr. Crt.	Disciplina	Nume și prenume elev	Clasa	Profesor coordonator	Olimpiadă / Concurs	Punctaj / Premiul obținut la faza:			Premiul
						Școală	Sector	Municipiu	Țară
4.	Lb. Engleză	<b>Barbulescu M. Dragos</b>	<b>a IX-a</b>	<b>Vasile Corina</b>	Olimpiada de Lb. Engleză	<b>90 p</b>			
5.	Lb. Engleză	Mandache M. Mariana	a IX-a	Vasile Corina	Olimpiada de Lb. Engleză	65 p			
6.	Lb. Engleză	Miclausu G. Andreea	a IX-a I	Roxana Constantin	Olimpiada de Lb. Engleză	53 p			
7.	Lb. Engleză	Mocanu I. Radu	a IX-a I	Roxana Constantin	Olimpiada de Lb. Engleză	56 p			
8.	Lb. Engleză	Ionita F. Sorin	a IX-a H	Roxana Constantin	Olimpiada de Lb. Engleză	60 p			
9.	Lb. Engleză	Tudorache I. Elena	a IX-a H	Roxana Constantin	Olimpiada de Lb. Engleză	83 p			
10.	Lb. Engleză	<b>Robu A.I. Robert</b>	<b>a IX-a H</b>	<b>Roxana Constantin</b>	Olimpiada de Lb. Engleză	<b>85 p</b>			
11.	Lb. Engleză	Stefanescu M. Mihai	a IX-a	Toma Mihaela	Olimpiada de Lb. Engleză	81 p			
12.	Lb. Engleză	Ungureanu D. Mihai	a IX-a	Toma Mihaela	Olimpiada de Lb. Engleză	80 p			
13.	Lb. Engleză	Matei M. Silvia	a IX-a	Toma Mihaela	Olimpiada de Lb. Engleză	82 p			
14.	Lb. Engleză	Danel I. Bianca	a X-a	Vasile Corina	Olimpiada de Lb. Engleză	80 p			
15.	Lb. Engleză	Petre G. Christana	a X-a	Vasile Corina	Olimpiada de Lb. Engleză	75 p			

Nr. Crt.	Disciplina	Nume și prenume elev	Clasa	Profesor coordonator	Olimpiadă / Concurs	Punctaj / Premiul obținut la faza:			Premiul
						Școală	Sector	Municipiu	Țară
16.	Lb. Engleză	Gogea M. Adrian	a X-a	Vasile Corina	Olimpiada de Lb. Engleză	80 p			
17.	Lb. Engleză	<b>Ginavar S. Theodor</b>	<b>a X-a</b>	<b>Vasile Corina</b>	Olimpiada de Lb. Engleză	<b>85 p</b>			
18.	Lb. Engleză	Iova F. Daniel	a X-a	Vasile Corina	Olimpiada de Lb. Engleză	75 p			
19.	Lb. Engleză	Visan R.C. Victoria	a X-a	Vasile Corina	Olimpiada de Lb. Engleză	81 p			
20.	Lb. Engleză	Balan G.H. Iuliana	a X-a F	Roxana Constantin	Olimpiada de Lb. Engleză	65 p			
21.	Lb. Engleză	Rosca F. Anda	a X-a F	Roxana Constantin	Olimpiada de Lb. Engleză	67 p			
22.	Lb. Engleză	Jianu E. Andrei	a X-a H	Roxana Constantin	Olimpiada de Lb. Engleză	68 p			
23.	Lb. Engleză	Nacea F. Andrei	a X-a J	Roxana Constantin	Olimpiada de Lb. Engleză	80 p			
24.	Lb. Engleză	Barbu C. Luca	a X-a H	Roxana Constantin	Olimpiada de Lb. Engleză	81 p			
25.	Lb. Engleză	<b>Maftei P. Adrian</b>	<b>a X-a J</b>	<b>Roxana Constantin</b>	Olimpiada de Lb. Engleză	<b>87 p</b>			
26.	Lb. Engleză	Ignat L.C. Mihai-Vlad	a X-a B	Voicu Florina	Olimpiada de Lb. Engleză	66 p			
27.	Lb. Engleză	<b>Duda B. Alexandru</b>	<b>a X-a B</b>	<b>Voicu Florina</b>	Olimpiada de Lb. Engleză	<b>89 p</b>			

Nr. Crt.	Disciplina	Nume și prenume elev	Clasa	Profesor coordonator	Olimpiadă / Concurs	Punctaj / Premiul obținut la faza:			Premiul
						Școală	Sector	Municipiu	Țară
28.	Lb. Engleză	Chirca M. Andrei Salas	a X-a A	Voicu Florina	Olimpiada de Lb. Engleză	80 p			
29.	Lb. Engleză	Hoffman V Simona Gabriela	a X-a A	Voicu Florina	Olimpiada de Lb. Engleză	77 p			
30.	Lb. Engleză	Draghici F.D. Tania	a X-a A	Voicu Florina	Olimpiada de Lb. Engleză	73 p			
31.	Lb. Engleză	Cristache F. Florin Georgian	a X-a A	Voicu Florina	Olimpiada de Lb. Engleză	54 p			
32.	Lb. Engleză	Stan C. Daria	a XI-a F	Voicu Florina	Olimpiada de Lb. Engleză	69 p			
33.	Lb. Engleză	<b>Turcu M. Ioan Alexandru</b>	<b>a XI-a B</b>	<b>Voicu Florina</b>	Olimpiada de Lb. Engleză	<b>85 p</b>			
34.	Lb. Engleză	Apostol V. Costin	a XI-a F	Voicu Florina	Olimpiada de Lb. Engleză	65 p			
35.	Lb. Engleză	<b>Ghita C. Cruceanu Luca</b>	<b>a XI-a G</b>	<b>Voicu Florina</b>	Olimpiada de Lb. Engleză	<b>86 p</b>			
36.	Lb. Engleză	Fratila C. Elena	a XI-a	Vasile Corina	Olimpiada de Lb. Engleză	65 p			
37.	Lb. Engleză	Calin R. Mona	a XI-a	Vasile Corina	Olimpiada de Lb. Engleză	80 p			
38.	Lb. Engleză	Irimia M. Bianca	a XI-a	Vasile Corina	Olimpiada de Lb. Engleză	74 p			
39.	Lb. Engleză	Panait G. Gabriela	a XI-a	Vasile Corina	Olimpiada de Lb. Engleză	70 p			

**SECȚIUNEA B**

Nr. Crt.	Disciplina	Nume și prenume elev	Clasa	Profesor coordonator	Olimpiadă / Concurs	Punctaj / Premiul obținut la faza:			Premiul
						Școală	Sector	Municipiu	Țară
1.	Lb. Engleză Intensiv	<b>Barbieru C. Maria</b>	<b>a IX-a E</b>	<b>Toma Mihaela</b>	Olimpiada de Lb. Engleză	<b>90 p</b>			
2.	Lb. Engleză Intensiv	<b>Mustoceca A. Daria</b>	<b>a IX-a E</b>	<b>Toma Mihaela</b>	Olimpiada de Lb. Engleză	<b>90 p</b>			
3.	Lb. Engleză Intensiv	<b>Olaru S. Mara</b>	<b>a IX-a E</b>	<b>Toma Mihaela</b>	Olimpiada de Lb. Engleză	<b>85 p</b>			
4.	Lb. Engleză Intensiv	Oprea D. Ryan	a IX-a E	Toma Mihaela	Olimpiada de Lb. Engleză	80 p			
5.	Lb. Engleză Intensiv	Florea D.M. Alexander	a IX-a E	Toma Mihaela	Olimpiada de Lb. Engleză	80 p			
6.	Lb. Engleză Intensiv	Zadec I. Nicoleta	a IX-a A	Voicu Florina	Olimpiada de Lb. Engleză	70 p			
7.	Lb. Engleză Intensiv	Puscasu N.C. Carolina	a IX-a A	Voicu Florina	Olimpiada de Lb. Engleză	75 p			
8.	Lb. Engleză Intensiv	Ionita D. Anne-Marie	a IX-a A	Voicu Florina	Olimpiada de Lb. Engleză	70 p			
9.	Lb. Engleză Intensiv	<b>Olaru A.E. Alexandru</b>	<b>a IX-a A</b>	<b>Voicu Florina</b>	Olimpiada de Lb. Engleză	<b>85 p</b>			
10.	Lb. Engleză Intensiv	Vatafu V.E. Andreea	a X-a E	Voicu Florina	Olimpiada de Lb. Engleză	70 p			

Nr. Crt.	Disciplina	Nume și prenume elev	Clasa	Profesor coordonator	Olimpiadă / Concurs	Punctaj / Premiul obținut la faza:			Premiul
						Școală	Sector	Municipiu	Țară
11.	Lb. Engleză Intensiv	Balasa C.N. Adriana	a X-a E	Voicu Florina	Olimpiada de Lb. Engleză	75 p			
12.	Lb. Engleză Intensiv	<b>Dragomir D. Alexandru</b>	<b>a X-a E</b>	Voicu Florina	Olimpiada de Lb. Engleză	<b>85 p</b>			
13.	Lb. Engleză Intensiv	Petre C. Carmen	a X-a E	Voicu Florina	Olimpiada de Lb. Engleză	75 p			
14.	Lb. Engleză Intensiv	Draghici P.V. Diana	a X-a E	Voicu Florina	Olimpiada de Lb. Engleză	70 p			
15.	Lb. Engleză Intensiv	Savu C. Anca	a X-a E	Voicu Florina	Olimpiada de Lb. Engleză	70 p			
16.	Lb. Engleză Intensiv	Racsa R. Lorena	a X-a E	Voicu Florina	Olimpiada de Lb. Engleză	70 p			
17.	Lb. Engleză Intensiv	<b>Margineanu R.M Raluca</b>	<b>a XI-a E</b>	<b>Toma Mihaela</b>	Olimpiada de Lb. Engleză	<b>90 p</b>			
18.	Lb. Engleză Intensiv	<b>Popa S.C Mihnea</b>	<b>a XI-a E</b>	<b>Toma Mihaela</b>	Olimpiada de Lb. Engleză	<b>90 p</b>			
19.	Lb. Engleză Intensiv	<b>Marin M. Teodora</b>	<b>a XI-a E</b>	<b>Toma Mihaela</b>	Olimpiada de Lb. Engleză	<b>98 p</b>			
20.	Lb. Engleză Intensiv	Nita I.M. Stefan	a XI-a E	Toma Mihaela	Olimpiada de Lb. Engleză	82.5 p			
21.	Lb. Engleză Intensiv	Nicola M.G. Adina	a XI-a E	Toma Mihaela	Olimpiada de Lb. Engleză	82 p			

Nr. Crt.	Disciplina	Nume și prenume elev	Clasa	Profesor coordonator	Olimpiadă / Concurs	Punctaj / Premiul obținut la faza:			Premiul
						Școală	Sector	Municipiu	Țară
22.	Lb. Engleză Intensiv	Labau V.I Cristina	a XI-a E	Toma Mihaela	Olimpiada de Lb. Engleză	73 p			
23.	Lb. Engleză Intensiv	<b>Radulescu G. Raluca</b>	<b>a XII-a F</b>	<b>Toma Mihaela</b>	Olimpiada de Lb. Engleză	<b>90 p</b>			
24.	Lb. Engleză Intensiv	Artareanu A.M. Adelina	a XII-a F	Toma Mihaela	Olimpiada de Lb. Engleză	82 p			

Catedră metodică: *Matematică*

Șef comisie metodică: *Prof. Lemnaru Cristina*

Nr. Crt.	Disciplina	Nume și prenume elev	Clasa	Profesor coordonator	Olimpiadă / Concurs	Punctaj / Premiul obținut la faza:			Premiul
						Școală	Sector	Municipiu	Țară
1.	Matematică	Ivan Maria	9E	Lemnaru Cristina	Olimpiada de Matematică „Adolf Haimovici”	23			
2.	Matematică	Ștefănescu Mihai - Toni	9E	Lemnaru Cristina	Olimpiada de Matematică „Adolf Haimovici”	21			
3.	Matematică	Iliescu Sonia - Monica	9A	Nica Cristina	Olimpiada de Matematică „Adolf Haimovici”	17			



Nr. Crt.	Disciplina	Nume și prenume elev	Clasa	Profesor coordonator	Olimpiadă / Concurs	Punctaj / Premiul obținut la faza:			Premiul
						Școală	Sector	Municipiu	Țară
4.	Matematică	Andronescu Marilena - Tatiana	9C	Iancu Cristina	Olimpiada de Matematică „Adolf Haimovici”	16			
5.	Matematică	Vasile Alexandru - Cristian	9D	Iancu Cristina	Olimpiada de Matematică „Adolf Haimovici”	16			
6.	Matematică	Bojian Dragoș - Silviu	9E	Lemnaru Cristina	Olimpiada de Matematică „Adolf Haimovici”	15			
7.	Matematică	Ceban Nicoleta	9H	Caracudă Maria	Olimpiada de Matematică „Adolf Haimovici”	15			
8.	Matematică	Manea Ana - Maria	9J	Stancu Valentin	Olimpiada de Matematică „Adolf Haimovici”	15			
9.	Matematică	Păun Mihai - Ionuț	9B	Stancu Valentin	Olimpiada de Matematică „Adolf Haimovici”	15			
10.	Matematică	Voinea Laurențiu - Ionuț	9E	Lemnaru Cristina	Olimpiada de Matematică „Adolf Haimovici”	15			

Nr. Crt.	Disciplina	Nume și prenume elev	Clasa	Profesor coordonator	Olimpiadă / Concurs	Punctaj / Premiul obținut la faza:			Premiul
						Școală	Sector	Municipiu	Țară
11.	Matematică	Brătianu Horia	10E	Lemnaru Cristina	Olimpiada de Matematică „Adolf Haimovici”	26			
12.	Matematică	Antonescu Carol - Mihai	10E	Lemnaru Cristina	Olimpiada de Matematică „Adolf Haimovici”	24			
13.	Matematică	Vătafu Andreea - Valentina	10E	Lemnaru Cristina	Olimpiada de Matematică „Adolf Haimovici”	21			
14.	Matematică	Hoffmann Amalia	10A	Nica Cristina	Olimpiada de Matematică „Adolf Haimovici”	20			
15.	Matematică	Bădică Alexandra - Cristina	10G	Stancu Valentin	Olimpiada de Matematică „Adolf Haimovici”	18			
16.	Matematică	Gheorghe Gabriela - Cristina	10A	Nica Cristina	Olimpiada de Matematică „Adolf Haimovici”	18			
17.	Matematică	Ivan Raluca - Georgiana	10A	Nica Cristina	Olimpiada de Matematică „Adolf Haimovici”	16			

Nr. Crt.	Disciplina	Nume și prenume elev	Clasa	Profesor coordonator	Olimpiadă / Concurs	Punctaj / Premiul obținut la faza:			Premiul
						Școală	Sector	Municipiu	Țară
18.	Matematică	Malina Alice - Viorela	10A	Nica Cristina	Olimpiada de Matematică „Adolf Haimovici”	16			
19.	Matematică	Radu Florin - Cătălin	10I	Stancu Valentin	Olimpiada de Matematică „Adolf Haimovici”	16			
20.	Matematică	Drăghici Diana - Elena	10E	Lemnaru Cristina	Olimpiada de Matematică „Adolf Haimovici”	15			
21.	Matematică	Zamfir Ionela - Alina	11E	Lemnaru Cristina	Olimpiada de Matematică „Adolf Haimovici”	23			
22.	Matematică	Ciopraga Ștefan	11A	Bercaru Geta	Olimpiada de Matematică „Adolf Haimovici”	19			
23.	Matematică	Sandu Ana - Maria	11A	Bercaru Geta	Olimpiada de Matematică „Adolf Haimovici”	19			
24.	Matematică	Niță Ștefan - Adrian	11E	Lemnaru Cristina	Olimpiada de Matematică „Adolf Haimovici”	18			

Nr. Crt.	Disciplina	Nume și prenume elev	Clasa	Profesor coordonator	Olimpiadă / Concurs	Punctaj / Premiul obținut la faza:			Premiul
						Școală	Sector	Municipiu	Țară
25.	Matematică	Beclea Alexandra	11G	Nica Cristina	Olimpiada de Matematică „Adolf Haimovici”	15			
26.	Matematică	Sava George - Claudiu	11I	Bercaru Geta	Olimpiada de Matematică „Adolf Haimovici”	15			
27.	Matematică	Radu Diana - Georgiana	11A	Bercaru Geta	Olimpiada de Matematică „Adolf Haimovici”	14			
28.	Matematică	Zorilă Sorina - Gabriela	11C	Bercaru Geta	Olimpiada de Matematică „Adolf Haimovici”	14			
29.	Matematică	Nicolescu Cristian - Mihai	11I	Bercaru Geta	Olimpiada de Matematică „Adolf Haimovici”	13			
30.	Matematică	Preda Andrei - Sorin	11E	Lemnaru Cristina	Olimpiada de Matematică „Adolf Haimovici”	13			
31.	Matematică	Zamă Teodora - Maria	12E	Nica Cristina	Olimpiada de Matematică „Adolf Haimovici”	23			

Nr. Crt.	Disciplina	Nume și prenume elev	Clasa	Profesor coordonator	Olimpiadă / Concurs	Punctaj / Premiul obținut la faza:			Premiul
						Școală	Sector	Municipiu	Țară
32.	Matematică	Branchi Lavinia	12A	Bercaru Geta	Olimpiada de Matematică „Adolf Haimovici”	22			
33.	Matematică	Nuță Mihaela - Daniela	12I	Bercaru Geta	Olimpiada de Matematică „Adolf Haimovici”	21			
34.	Matematică	Olaru Laura - Cristina	12A	Bercaru Geta	Olimpiada de Matematică „Adolf Haimovici”	18			
35.	Matematică	Hriscu Cristinel - Florin - Dumitru	12H	Nica Cristina	Olimpiada de Matematică „Adolf Haimovici”	15			
36.	Matematică	Dumitru Bianca - Jeanina	12A	Bercaru Geta	Olimpiada de Matematică „Adolf Haimovici”	15			
37.	Matematică	Costache Gabriel - Adrian	12F	Iancu Cristina	Olimpiada de Matematică „Adolf Haimovici”	11			
38.	Matematică	Drăgușin Valentin - Cristian	12G	Nica Cristina	Olimpiada de Matematică „Adolf Haimovici”	10			

Nr. Crt.	Disciplina	Nume și prenume elev	Clasa	Profesor coordonator	Olimpiadă / Concurs	Punctaj / Premiul obținut la faza:			Premiul
						Școală	Sector	Municipiu	Țară
39.	Matematică	Tălângă Mihaela - Oana	12H	Nica Cristina	Olimpiada de Matematică „Adolf Haimovici”	9			
40.	Matematică	Maftai Denisa - Mihaela	12H	Nica Cristina	Olimpiada de Matematică „Adolf Haimovici”	8			
41.	Matematică	Chiran Adrian - Nicolae	12G	Nica Cristina	Olimpiada de Matematică „Adolf Haimovici”	8			

Catedră metodică: Fizică, Chimie, Biologie, Ed. Fizică

Șef comisie metodică: Prof. Cojocaru Violeta

Nr. Crt.	Nume și prenume elev	Clasa	Profesor coordonator	Olimpiadă / Concurs	Locul / Premiul obținut la faza:			
					Școală	Sector	Municipiu	Națională
1	Cozma Vanessa Boroica Ana Maria	9H 10H	Dănălache Costel	SPORT - Olimpiada Națională a Sportului Școlar (TENIS DE MASĂ - Fete)		LOCUL I LOCUL II	LOCUL III LOCUL I	

Nr. Crt.	Nume și prenume elev	Clasa	Profesor coordonator	Olimpiadă / Concurs	Locul / Premiul obținut la faza:			
					Școală	Sector	Municipiu	Națională
2	Apetrei Cătălina Branchi Lavinia Șerban Maria Pavel Andreea Andrioaei Simona Stan Elena Beatrice Manea Daniela Gociu Ruxandra Miclăuși Andreea Podgorneac Valentina Georgescu Larisa Artene Diana	12B 12A 11B 12C 12C 9H 11J 9G 9I 12G 11A 11E	Dănălache Costel	SPORT - Olimpiada Națională a Sportului Școlar (VOLEI - Fete)		LOCUL III		
3	Sîmpetru Bogdan Andrei Vlad Marius Abedalghani Raed Dumitru Alexandru Dumitrașcu Bogdan Lisnic Iulian Crețulescu Alexandru Rață Andrei	12J 12B 11A 12B 12B 10G 11D 11B	Dănălache Costel	SPORT - Olimpiada Națională a Sportului Școlar (VOLEI - Băieți)		LOCUL III		
4	Lăuneanu Alexandra Sandu Andreea Ghergu Cătălina Palanță Denisa Muzacov Maria	11B 9F 9F 9F 9F	Anghel Traian	SPORT - Olimpiada Națională a Sportului Școlar (FOTBAL – Fete)		LOCUL II		

Nr. Crt.	Nume și prenume elev	Clasa	Profesor coordonator	Olimpiadă / Concurs	Locul / Premiul obținut la faza:			
					Școală	Sector	Municipiu	Națională
	Matache Cristina Pîrnae Andreea Dumitru Alexandra Jianu Georgiana Nicolae Maria	10H 10H 9F 10H 9C						
5	Rareș Nicolae Dinu Ionuț Orzaru Andres Mihuț Răzvan Grigoraș George Radu Tiberiu Gaciu Marius Sandu Auruș Bomay Exauce Dragomir Cosmin Marin Ionuț	9I 11B 11B 11B 9E 9C 11F 11H 9F 10A 12G	Anghel Traian	SPORT - Olimpiada Națională a Sportului Școlar (FOTBAL – Băieți)		LOCUL V		
6	Mălăescu Carmen Dulceață Mara Tudor Adelina Dumitru Alexandra Palanță Denisa Năstase Erika Mișu Maria Badea Andreea Onete Alexandra	9A 9I 12H 9F 9F 9H 9H 11H 12J	Anghel Traian	SPORT - Olimpiada Națională a Sportului Școlar (HANDBAL – Fete)		LOCUL II		



Nr. Crt.	Nume și prenume elev	Clasa	Profesor coordonator	Olimpiadă / Concurs	Locul / Premiul obținut la faza:			
					Școală	Sector	Municipiu	Națională
	Bătrânu Bianca	12E						
7	Iliescu Răzvan Șovar Bogdan Băleanu Eduard Neagu Alexandru Crețulescu Alexandru Iordache Alexandru Bertea Alexandru Dumitru Alexandru Vlad Giulio Marco State Alexandru Dumitru Costin	9G 10D 12H  11D 11H 9J 12B 9J 11G 10H	Anghel Traian	SPORT - Olimpiada Națională a Sportului Școlar (HANDBAL – Băieți)		LOCUL II		
8	Virjan Vlad Matei Horia Luca Alexandru Radu Alexandru Oprea Ryan Vlad Sebastian Gkolfis Constantinos Grameni George Minghir Alexandru Dogaru Dragoș	11D 9C 9C 9C 9E 11E 12F 10E 9E 11J	Anghel Traian	SPORT - Olimpiada Națională a Sportului Școlar (BASCHET– Băieți)		LOCUL VII		

*Catedră metodică: Discipline socio-umane / Economie*

*Șef comisie metodică: Prof. Pană Floriana*

Nr. Crt.	Disciplina	Nume și prenume elev	Clasa	Profesor coordonator	Olimpiadă / Concurs	Rezultate obținute la faza:			
						Școală	Sector	Municipiu	Țară
1.	Economie	Preda Ilinca Anca	12 F	Pană Floriana	Olimpiada de Economie	9,50	7,90		
2.	Economie	Jigani Adina Iuliana	12 E	Pană Floriana	Olimpiada de Economie	8,50	7,00		
3.	Economie	Albu Gabriela Andreea	12 G	Darmon Cătălin	Olimpiada de Economie	8,25			
4.	Economie	Lisnic Maria	12 G	Darmon Cătălin	Olimpiada de Economie	8,25			
5.	Economie	Bodolan Ana Maria Sabina	11 J	Pană Floriana	Olimpiada de Economie	8,00	6,00		
6.	Economie	Călin Maria Cristina	12 F	Pană Floriana	Olimpiada de Economie	8,00			
7.	Economie	Hriscu Cristinel Florin Dumitru	12 H	Darmon Cătălin	Olimpiada de Economie	8,00			
8.	Economie	Tălângă Mihaela Oana	12 H	Darmon Cătălin	Olimpiada de Economie	8,00			

**Catedră metodică: Discipline socio-umane / Psihologie**

**Șef comisie metodică: Prof. Pană Floriana**

Nr. Crt.	Disciplina	Nume și prenume elev	Clasa	Profesor coordonator	Olimpiadă / Concurs	Rezultate obținute la faza:			
						Școală	Sector	Municipiu	Țară
1	Psihologie	Rădulescu Raluca Rebeca	12 E	Finichiu Roxana	Olimpiada de Psihologie	8,50	7,90		

**Catedră metodică: Discipline socio-umane / Religie**

**Șef comisie metodică: Prof. Pană Floriana**

Nr. Crt.	Disciplina	Nume și prenume elev	Clasa	Profesor coordonator	Olimpiadă / Concurs	Punctaj / Premiul obținut la faza:			
						Școală	Sector	Municipiu	Țară
1	Religie	Ifrim Ionut Alexandru	10 D	Moisa Alexandru	Olimpiada de Religie		9.05		
2	Religie	Andrei Florentina Denisa	10 I	Moisa Alexandru	Olimpiada de Religie		9.60		
3	Religie	Muraru Mihaela	10 D	Moisa Alexandru	Olimpiada de Religie		7.50		

Nr. Crt.	Disciplina	Nume și prenume elev	Clasa	Profesor coordonator	Olimpiadă / Concurs	Punctaj / Premiul obținut la faza:			
						Școală	Sector	Municipiu	Țară
4	Religie	Toma Theodora	10 D	Moisa Alexandru	Olimpiada de Religie		7.50		
5	Religie	Lupu Alexandra	10 D	Moisa Alexandru	Olimpiada de Religie		8.05		
6	Religie	Cristian Robert Alexandru	10 D	Moisa Alexandru	Olimpiada de Religie		8.10		
7	Religie	Ioana Andreea	10 D	Moisa Alexandru	Olimpiada de Religie		8.75		
8	Religie	Andraș Flavius	10 D	Moisa Alexandru	Olimpiada de Religie		8.50		

**Catedră metodică: Geografie**  
**Șef catedră: Prof. Mitache Liviu**

Nr. Crt.	Disciplina	Nume și prenume elev	Clasa	Profesor coordonator	Olimpiadă / Concurs	Punctaj / Premiul obținut la faza:			
						Școală	Sector	Municipiu	Țară
1	Geografie	Ilica Allen-Christian	9 E	Dumitru Emil	Olimpiada de Geografie	8.30			

Nr. Crt.	Disciplina	Nume și prenume elev	Clasa	Profesor coordonator	Olimpiadă / Concurs	Punctaj / Premiul obținut la faza:			Premiul
						Școală	Sector	Municipiu	Țară
2	Geografie	Marin Iont-Cristian	12 G	Dumitru Emil	Olimpiada de Geografie	8.25			
3	Geografie	Todea Dragos-Marius	12G	Dumitru Emil	Olimpiada de Geografie	8.10			
4	Geografie	Ciurusniuc Anastasia	12 D	Sandulescu Mihaela	Olimpiada de Geografie	8.00			
5	Geografie	Olteanu Veronica	12 D	Sandulescu Mihaela	Olimpiada de Geografie	8.00			

**Catedră metodică: Istorie**

**Șef catedră: Prof. Mitache Liviu**

Nr. Crt.	Disciplina	Nume și prenume elev	Clasa	Profesor coordonator	Olimpiadă / Concurs	Rezultate obținute la faza:			
						Școală	Sector	Municipiu	Țară
1	Istorie	Bumbaru Andrei	11D	Mitache Liviu	Olimpiada de Istorie	9,5			

Nr. Crt.	Disciplina	Nume și prenume elev	Clasa	Profesor coordonator	Olimpiadă / Concurs	Rezultate obținute la faza:			
						Școală	Sector	Municipiu	Țară
2	Istorie	Gîjgă Maria Claudia	9B	Costea Crina	Olimpiada de Istorie	9,3			
3	Istorie	Zadec Nicoleta Catrinel	9A	Dumitru Silvia	Olimpiada de Istorie	8,5			
4	Istorie	Danel Bianca Floriana	9C	Costea Crina	Olimpiada de Istorie	9,35			
5	Istorie	Rusa Andrei Ștefan	10E	Costea Crina	Olimpiada de Istorie	8,75			
6	Istorie	Constantin Beatrice Cristiana	10E	Costea Crina	Olimpiada de Istorie	8,65			

**Catedră metodică: Tehnologii**  
**Șef catedră: Prof. Duță Doina**

Nr. Crt.	Domeniul	Nume și prenume elev	Clasa	Profesor coordonator	Olimpiadă / Concurs	Rezultate obținute la faza:			
						Școală	Sector	Municipiu	Țară
1	Economic-Administrativ-Comerț	Bican Mihaela	XI G	Stancu Marilena, Băloi Nicoleta, Dicu Denissa, Călinescu Ioana	Olimpiada aria curriculară Tehnologii	8,30			
2	Economic-Administrativ-Comerț	Băbuța Raluca - Marinela	XI G	Stancu Marilena, Băloi Nicoleta, Dicu Denissa, Călinescu Ioana	Olimpiada aria curriculară Tehnologii	8,30			
3	Economic-Administrativ-Comerț	Bumbaru Andrei	XI D	Duță Doina, Băloi Nicoleta, Bârță Mihaela, Iftemie Liliana	Olimpiada aria curriculară Tehnologii	7,60			
4	Economic-Administrativ-Comerț	Zama Sonia Gabriela	XI C	Petrache Anca, Manole Teia, Brătescu Catrinel, Iftemie Liliana	Olimpiada aria curriculară Tehnologii	6,20			

Nr. Crt.	Domeniul	Nume și prenume elev	Clasa	Profesor coordonator	Olimpiadă / Concurs	Rezultate obținute la faza:			
						Școală	Sector	Municipiu	Țară
5	Economic-Administrativ-Comerț	Dascălu Ecaterina - Isabela	XI D	Duță Doina, Băloi Nicoleta, Bârță Mihaela, Iftemie Liliana	Olimpiada aria curriculară Tehnologii	6,00			
6	Economic-Administrativ-Comerț	Bejinariu Alexandra Ana Maria	XI B	Gogoloi Ioan, Manole Teia, Bârță Mihaela, Iftemie Liliana	Olimpiada aria curriculară Tehnologii	5,90			
7	Economic-Administrativ-Comerț	Covalcic Adrian	XI D	Duță Doina, Băloi Nicoleta, Bârță Mihaela, Iftemie Liliana	Olimpiada aria curriculară Tehnologii	5,20			
8	Economic-Administrativ-Comerț	Apostol Andreea Raluca	XI C	Petrache Anca, Manole Teia, Brătescu Catrinel, Iftemie Liliana	Olimpiada aria curriculară Tehnologii	5,00			
9	Economic-Administrativ-Comerț	Miron Cristina Ștefania	XI C	Petrache Anca, Manole Teia, Brătescu Catrinel, Iftemie Liliana	Olimpiada aria curriculară Tehnologii	5,00			



Nr. Crt.	Domeniul	Nume și prenume elev	Clasa	Profesor coordonator	Olimpiadă / Concurs	Rezultate obținute la faza:			
						Școală	Sector	Municipiu	Țară
10	Economic-Administrativ-Comerț	Gagiu Alexandru - George	XI C	Petrache Anca, Manole Teia, Brătescu Catrinel, Iftemie Liliana	Olimpiada aria curriculară Tehnologii	5,00			
11	Economic-Administrativ-Comerț	Neculau Bogdan - Alexandru	XI J	Gogoloi Ioan, Dima Lorena, Brătescu Catrinel	Olimpiada aria curriculară Tehnologii	4,00			

**COMPETIȚIA „DÉBATS-TOI!”**  
**Liceul Francez „Anna de Noailles”, București**  
**Echipa limba franceză**

Nr. Crt.	Nume și prenume elev	Clasa	Profesor coordonator	Olimpiadă / Concurs	Premiul
1.	Cioată Andrei	XI A	Cojocaru Carmen, Manole Teia	COMPETIȚIA „DÉBATS-TOI!”	Diplomă de participare
2.	Greco Andy Laurențiu Georgian	XI C	Cojocaru Carmen, Manole Teia	COMPETIȚIA „DÉBATS-TOI!”	Diplomă de participare

Nr. Crt.	Nume și prenume elev	Clasa	Profesor coordonator	Olimpiadă / Concurs	Premiul
3.	Frățilă Elena	XI D	Cojocaru Carmen, Manole Teia	COMPETIȚIA „DÉBATS-TOI!”	Diplomă de participare
4.	Ianoși Anca	XI D	Cojocaru Carmen, Manole Teia	COMPETIȚIA „DÉBATS-TOI!”	Diplomă de participare
5.	Dascălu Ecaterina (Rezervă)	XI D	Cojocaru Carmen, Manole Teia	COMPETIȚIA „DÉBATS-TOI!”	Diplomă de participare

*Echipa limba engleză*

Nr. Crt.	Nume și prenume elev	Clasa	Profesor coordonator	Olimpiadă / Concurs	Premiul
1.	Marin Teodora	XI E	Toma Mihaela	COMPETIȚIA „DÉBATS-TOI!”	Diplomă de participare
2.	Mărgineanu Raluca	XI E	Toma Mihaela	COMPETIȚIA „DÉBATS-TOI!”	Diplomă de participare
3.	Nicola Adina	XI E	Toma Mihaela	COMPETIȚIA „DÉBATS-TOI!”	Diplomă de participare
4.	Ciucă Andreea	XI E	Toma Mihaela	COMPETIȚIA „DÉBATS-TOI!”	Diplomă de participare
5.	Labău Cristina (Rezervă)	XI E	Toma Mihaela	COMPETIȚIA „DÉBATS-TOI!”	Diplomă de participare

**Rezultate obținute la Concursuri Școlare - Firme De Exercițiu**

<i>Nr. Crt.</i>	<i>Nume și prenume elev</i>	<i>Clasa</i>	<i>Profesor coordonator</i>	<i>Competiția la care a participat elevul</i>	<i>Țara / Orașul</i>	<i>Premiul</i>	<i>Denumirea F.E. / Secțiunea</i>
1	Panduru Herbert Stan Daria	XI F	Ciobanu Mariana	Târgul Național al Firmelor de Exercițiu "KRETZULESCU-TRADIȚIE ȘI CONTEMPORANEITATE", ediția a VII-a, organizat de Școala Superioară Comercială "Nicolae Kretzulescu", în data de 9 decembrie 2016	București	Mențiune I	F.E. TRAVELING AROUND THE WORLD SRL / Vinde-mi ceva
2	Cobianu Vlad Drăgan Cătălina Florescu Tania Furdui Marius Ion Ioana Manu Andreea Țepelea Ioana Vladu Gabriela Vișan Adriana	XI F	Ciobanu Mariana	Târgul Național al Firmelor de Exercițiu "KRETZULESCU-TRADIȚIE ȘI CONTEMPORANEITATE", ediția a VII-a, organizat de Școala Superioară Comercială "Nicolae Kretzulescu", în data de 9 decembrie 2016	București	Premiul I	F.E. TRAVELING AROUND THE WORLD SRL / Cele mai bune materiale promoționale
3	Artene Diana Drăgan Cătălina Găină Alexandra Larion Georgeta Marin Teodora Șerban Iulian Târîrși Florin	XI E	Ciobanu Mariana	Târgul Național al Firmelor de Exercițiu "KRETZULESCU-TRADIȚIE ȘI CONTEMPORANEITATE", ediția a VII-a, organizat de Școala Superioară Comercială "Nicolae Kretzulescu", în data de 9 decembrie 2016	București	Mențiune	F.E. SHINE CENTERS SRL / Cele mai bune materiale promoționale

<i>Nr. Crt.</i>	<i>Nume și prenume elev</i>	<i>Clasa</i>	<i>Profesor coordonator</i>	<i>Competiția la care a participat elevul</i>	<i>Țara / Orașul</i>	<i>Premiul</i>	<i>Denumirea F.E. / Secțiunea</i>
4	Nicola Adina Niță Ștefan Popa Mihnea Zamfir Ionela	XI E	Ciobanu Mariana	Târgul Național al Firmelor de Exercițiu "KRETZULESCU-TRADIȚIE ȘI CONTEMPORANEITATE", ediția a VII-a, organizat de Școala Superioară Comercială "Nicolae Kretzulescu", în data de 9 decembrie 2016	București	Diplomă Participare	F.E. SWEET REVOLUTION SRL / Vinde-mi ceva
5	Stan Delia - Cristiana Papa Alexandra Buzea Georgiana - Iuliana Miron Cristina - Ștefania Bățăuș Elena - Andreea Harcea Alexandra Stoica Florentina - Alexandra Zorilă Sorina - Gabriela	XI C	Manole Teia	Târgul Național al Firmelor de Exercițiu "KRETZULESCU-TRADIȚIE ȘI CONTEMPORANEITATE", ediția a VII-a, organizat de Școala Superioară Comercială "Nicolae Kretzulescu", în data de 9 decembrie 2016	București	Premiul III	F.E. QUEEN B SRL / Cel mai bun stand
6	Stan Delia - Cristiana Papa Alexandra Buzea Georgiana - Iuliana Miron Cristina - Ștefania Bățăuș Elena - Andreea Harcea Alexandra Stoica Florentina - Alexandra Zorilă Sorina - Gabriela	XI C	Manole Teia	Târgul Național al Firmelor de Exercițiu "KRETZULESCU-TRADIȚIE ȘI CONTEMPORANEITATE", ediția a VII-a, organizat de Școala Superioară Comercială "Nicolae Kretzulescu", în data de 9 decembrie 2016	București	Mențiune	F.E. QUEEN B SRL / Vinde-mi ceva
7	Niculae Iulia - Ramona Florea Irina - Gabriela Tache Dragoș - Iulian Grecu Andy - Laurențiu Gagiu Alexandru - George	XI C	Manole Teia	Târgul Național al Firmelor de Exercițiu "KRETZULESCU-TRADIȚIE ȘI CONTEMPORANEITATE", ediția a VII-a, organizat de Școala	București	Premiul III	F.E. CU FUIORU' SRL / Vinde-mi ceva

<i>Nr. Crt.</i>	<i>Nume și prenume elev</i>	<i>Clasa</i>	<i>Profesor coordonator</i>	<i>Competiția la care a participat elevul</i>	<i>Țara / Orașul</i>	<i>Premiul</i>	<i>Denumirea F.E. / Secțiunea</i>
	Ganea Andrei - Petruș Ciobanu George - Alin Barbu Petre - Ștefan			Superioară Comercială "Nicolae Kretzulescu", în data de 9 decembrie 2016			
8	Niculae Iulia - Ramona Florea Irina - Gabriela Tache Dragoș - Iulian Grecu Andy - Laurențiu Gagiu Alexandru - George Ganea Andrei - Petruș Ciobanu George - Alin Barbu Petre - Ștefan	XI C	Manole Teia	Târgul Național al Firmelor de Exercițiu "KRETZULESCU-TRADIȚIE ȘI CONTEMPORANEITATE", ediția a VII-a, organizat de Școala Superioară Comercială "Nicolae Kretzulescu", în data de 9 decembrie 2016	București	Mențiune	F.E. CU FUIORU' SRL / PPT
9	Sandu Ana - Maria Ciopraga Ștefan Cioată Andrei Constantin Cătălin Constantin Robert Roman Solomon - Teofil Radu Diana - Georgiana Ghiurcă Maria - Alexandra Georgescu Larisa - Alexandra Golescu Georgiana - Camelia Vătafu Marian - Daniel	XI A	Pascale Crenguța	Târgul Național al Firmelor de Exercițiu "KRETZULESCU-TRADIȚIE ȘI CONTEMPORANEITATE", ediția a VII-a, organizat de Școala Superioară Comercială "Nicolae Kretzulescu", în data de 9 decembrie 2016	București	Mențiune	F.E. MADGEARU TRAVEL SRL / Vinde-mi ceva
10	Sandu Ana - Maria Ciopraga Ștefan Cioată Andrei Constantin Cătălin Constantin Robert Roman Solomon - Teofil Radu Diana - Georgiana	XI A	Pascale Crenguța	Târgul Național al Firmelor de Exercițiu "KRETZULESCU-TRADIȚIE ȘI CONTEMPORANEITATE", ediția a VII-a, organizat de Școala Superioară Comercială "Nicolae Kretzulescu", în data de 9	București	Premiul I	F.E. MADGEARU TRAVEL SRL / PPT

<i>Nr. Crt.</i>	<i>Nume și prenume elev</i>	<i>Clasa</i>	<i>Profesor coordonator</i>	<i>Competiția la care a participat elevul</i>	<i>Țara / Orașul</i>	<i>Premiul</i>	<i>Denumirea F.E. / Secțiunea</i>
	Ghiurcă Maria - Alexandra Georgescu Larisa - Alexandra Golescu Georgiana - Camelia Vătafu Marian - Daniel			decembrie 2016			
11	Țuguu Oana Andreea Bejinariu Alexandra Botez Elena Monica Constantin Gabriela Lăuneanu Bianca - Alexandra	XI B	Pavil Daniela	Târgul Național al Firmelor de Exercițiu "KRETZULESCU-TRADIȚIE ȘI CONTEMPORANEITATE", ediția a VII-a, organizat de Școala Superioară Comercială "Nicolae Kretzulescu", în data de 9 decembrie 2016	București	Premiul II	F.E. FESTIN BLUE SRL / Cele mai bune materiale promoționale
12	Frățilă Elena - Andreea Șterp Ioan - Marius Dascălu Ecaterina - Isabela Gogu Maria Dogaru Valentina - Alexandra Trandafir Laura - Ioana	XI D	Băloi Nicoleta	Târgul Național al Firmelor de Exercițiu "KRETZULESCU-TRADIȚIE ȘI CONTEMPORANEITATE", ediția a VII-a, organizat de Școala Superioară Comercială "Nicolae Kretzulescu", în data de 9 decembrie 2016	București	Premiul II	F.E. SAPPHIRE SRL / Cel mai bun negociator
13	Frățilă Elena - Andreea Șterp Ioan - Marius Dascălu Ecaterina - Isabela Gogu Maria Dogaru Valentina - Alexandra Trandafir Laura - Ioana	XI D	Băloi Nicoleta	Târgul Național al Firmelor de Exercițiu "KRETZULESCU-TRADIȚIE ȘI CONTEMPORANEITATE", ediția a VII-a, organizat de Școala Superioară Comercială "Nicolae Kretzulescu", în data de 9 decembrie 2016	București	Mențiune	F.E. SAPPHIRE SRL / Cel mai bun catalog

<i>Nr. Crt.</i>	<i>Nume și prenume elev</i>	<i>Clasa</i>	<i>Profesor coordonator</i>	<i>Competiția la care a participat elevul</i>	<i>Țara / Orașul</i>	<i>Premiul</i>	<i>Denumirea F.E. / Secțiunea</i>
14	Sandu Lavinia - Teodora Dumitru Antonia - Claudia Duică Ionela - Nicoleta	XII B	Necula Carmen	Târgul Național al Firmelor de Exercițiu "KRETZULESCU-TRADIȚIE ȘI CONTEMPORANEITATE", ediția a VII-a, organizat de Școala Superioară Comercială "Nicolae Kretzulescu", în data de 9 decembrie 2016	București	Mențiune	F.E. ECO DREAM RESIDENCE SRL / Cele mai bune materiale promoționale
15	Țarțavulea Ioana - Simona Panait Georgia - Larisa Săraru Georgiana	XI H	Necula Carmen	Târgul Național al Firmelor de Exercițiu "KRETZULESCU-TRADIȚIE ȘI CONTEMPORANEITATE", ediția a VII-a, organizat de Școala Superioară Comercială "Nicolae Kretzulescu", în data de 9 decembrie 2016	București	Mențiune	F.E. TURBO FRESH SRL / PPT
16	Bățăuș Elena - Andreea	XI C	Manole Teia	Târgul Național al Firmelor de Exercițiu „RIVULUS DOMINARUM, TINERET”, ediția a X-a, organizat de Col. Ec. „Nicolae Titulescu” Baia Mare, Noiembrie 2016	Baia Mare	Premiul II	F.E. QUEEN B SRL / Imaginea firmei
17	Ivan Lavinia - Nicoleta	XI C	Manole Teia	Târgul Național al Firmelor de Exercițiu „RIVULUS DOMINARUM, TINERET”, ediția a X-a, organizat de Col. Ec. „Nicolae Titulescu” Baia Mare, Noiembrie 2016	Baia Mare	Mențiune III	F.E. QUEEN B SRL / Spot

### 3. MANAGEMENTUL CARIEREI PERFEȚIONARE CONTINUĂ, TRAINING ȘI AUTODEZVOLTARE

NR.CRT.	PARTICI PANTI	DENUMIRE CURS	INSTITUȚIA	DOCUMENTE SITUATIA ACTUALA/FINALA	NR. CREDITE/ ORE
1	Ciobanu Mariana	Comunicare eficientă și medierea conflictelor în mediul școlar	A.D.D.E	ADEVERINTA	15 CTP
2	Finichiu Roxana	Comunicare eficientă și medierea conflictelor în mediul școlar	A.D.D.E	ADEVERINTA	15 CTP
3	Brătescu Dana Catrinel	Comunicare eficientă și medierea conflictelor în mediul școlar	A.D.D.E	ADEVERINTA	15 CTP
4	Velniceru Nicoleta	Metodica în învățământul preuniversitar	EGOMUNDI	ADEVERINTA	30 CTP
5	Băloi Nicoleta	Management și leadership educațional	CCD	ADEVERINTA	30 CTP
6	Dumitru Emil	Management și leadership educațional	CCD	ADEVERINTA	30 CTP
7	Voicu Florina	Management și leadership educațional	CCD	ADEVERINTA	30 CTP
8	Constantin Roxana	Management și leadership educațional	CCD	ADEVERINTA	30 CTP
9	Nica Cristina	Managementul riscurilor de corupție în educație	CCD	ADEVERINTA	25 CTP
10	Constantin Roxana	Abilitarea corpului de profesori metodiști pentru învățământul preuniversitar	CCD	ADEVERINTA	10 CTP



<b>11</b>	Thot Simona	Abilitarea corpului de profesori metodiști pentru învățământul preuniversitar	CCD	ADEVERINTA	10 CTP
<b>12</b>	Dima Lorena	Proiectul Ejobs	MEN	ADEVERINTA / ÎN DERULARE	25 CTP
<b>13</b>	Drăgan Cristina	Proiectul Ejobs	MEN	ADEVERINTA / ÎN DERULARE	25 CTP
<b>14</b>	Necula Carmen	Proiectul Ejobs	MEN	ADEVERINTA/ ÎN DERULARE	25 CTP
<b>15</b>	Necula Carmen	Proiectul „Resurse educaționale pentru profesori într-o școală nouă”	CCD/PROEDUS	ADEVERINTA	36 ORE
<b>16</b>	Dumitru Emil	Tehnici educaționale moderne în studiul limbii ruse	Institutul de stat de lb. rusă, Moscova	ATESTAT DE CALIFICARE/ PERFECTIONARE	36 ORE
<b>17</b>	Ionescu Roxana Carmen	Managementul clasei de elevi în contextul utilizării de metode nonformale și interactive de comunicare	A.D.D.E	ADEVERINTA	15 CTP
<b>18</b>	Iliescu Gabriela Dana	Managementul clasei de elevi în contextul utilizării de metode nonformale și interactive de comunicare	A.D.D.E	ADEVERINTA	15 CTP
<b>19</b>	Petrache Anca	Managementul clasei de elevi în contextul utilizării de metode nonformale și interactive de comunicare	A.D.D.E	ADEVERINTA	15 CTP
<b>20</b>	Manole Teia	Managementul clasei de elevi în contextul utilizării de metode nonformale și interactive de comunicare	A.D.D.E	ADEVERINTA	15 CTP

21	Palade Ligia	Managementul clasei de elevi în contextul utilizării de metode nonformale și interactive de comunicare	A.D.D.E	ADEVERINTA	15 CTP
22	Dima Lorena	Managementul clasei de elevi în contextul utilizării de metode nonformale și interactive de comunicare	A.D.D.E	ADEVERINTA	15 CTP
23	Duță Doina	Managementul clasei de elevi în contextul utilizării de metode nonformale și interactive de comunicare	A.D.D.E	ADEVERINTA	15 CTP
24	Voicu Florina	Managementul clasei de elevi în contextul utilizării de metode nonformale și interactive de comunicare	A.D.D.E	ADEVERINTA	15 CTP
25	Șchiaua Mariana	Managementul clasei de elevi în contextul utilizării de metode nonformale și interactive de comunicare	A.D.D.E	ADEVERINTA	15 CTP
26	Rădescu Maria	Managementul clasei de elevi în contextul utilizării de metode nonformale și interactive de comunicare	A.D.D.E	ADEVERINTA	15 CTP
27	Necșuțu Ioana	Managementul clasei de elevi în contextul utilizării de metode nonformale și interactive de comunicare	A.D.D.E	ADEVERINTA	15 CTP
28	Dumitru Emil	Managementul clasei de elevi în contextul utilizării de metode nonformale și interactive de comunicare	A.D.D.E	ADEVERINTA	15 CTP
29	Drăgan Cristina	Managementul clasei de elevi în contextul utilizării de metode nonformale și interactive de comunicare	A.D.D.E	ADEVERINTA	15 CTP
30	Săndulescu Mihaela	Managementul clasei de elevi în contextul utilizării de metode nonformale și	A.D.D.E	ADEVERINTA	15 CTP

		interactive de comunicare			
31	Stoica Angelica	Managementul clasei de elevi în contextul utilizării de metode nonformale și interactive de comunicare	A.D.D.E	ADEVERINTA	15 CTP
32	Ghinescu Cristina	Managementul clasei de elevi în contextul utilizării de metode nonformale și interactive de comunicare	A.D.D.E	ADEVERINTA	15 CTP
33	Lemnaru Cristina	Managementul clasei de elevi în contextul utilizării de metode nonformale și interactive de comunicare	A.D.D.E	ADEVERINTA	15 CTP
34	Ionescu Roxana Carmen	Curs în domeniul protecției consumatorilor și în domeniul financiar bancar	ASOCIAȚIA InfoCons/ASF	ADEVERINTA/ Diploma	
35	Capotă Valentina	Curs în domeniul protecției consumatorilor și în domeniul financiar bancar	ASOCIAȚIA InfoCons/ASF	ADEVERINTA/Diploma	
36	Mateiciuc Cristiana	Curs în domeniul protecției consumatorilor și în domeniul financiar bancar	ASOCIAȚIA InfoCons/ASF	ADEVERINTA/Diploma	
37	Duță Doina	Curs în domeniul protecției consumatorilor și în domeniul financiar bancar	ASOCIAȚIA InfoCons/ASF	ADEVERINTA/Diploma	
38	Dima Lorena	Curs în domeniul protecției consumatorilor și în domeniul financiar bancar	ASOCIAȚIA InfoCons/ASF	ADEVERINTA/Diploma	
39	Ciobanu Mariana	Curs în domeniul protecției consumatorilor și în domeniul financiar bancar	ASOCIAȚIA InfoCons/ASF	ADEVERINTA/Diploma	

40	Băloi Nicoleta	Curs în domeniul protecției consumatorilor și în domeniul financiar bancar	ASOCIAȚIA InfoCons/ASF	ADEVERINTA/Diploma
41	Picu Ana Maria	Curs în domeniul protecției consumatorilor și în domeniul financiar bancar	ASOCIAȚIA InfoCons/ASF	ADEVERINTA/Diploma
42	Petrache Anca	Seminar introductiv de comunicare nonverbală CRIPTOGRAMA	FUNDAȚIA COLLEGIUM XXI	Diploma
43	Manole Teia	Seminar introductiv de comunicare nonverbală CRIPTOGRAMA	FUNDAȚIA COLLEGIUM XXI	Diploma
44	Petcu Rodica	Seminar introductiv de comunicare nonverbală CRIPTOGRAMA	FUNDAȚIA COLLEGIUM XXI	Diploma
45	Ciobanu Mariana	Seminar introductiv de comunicare nonverbală CRIPTOGRAMA	FUNDAȚIA COLLEGIUM XXI	Diploma
46	Picu Ana Maria	Seminar introductiv de comunicare nonverbală CRIPTOGRAMA	FUNDAȚIA COLLEGIUM XXI	Diploma
47	Baciu Nicoleta	Seminar introductiv de comunicare nonverbală CRIPTOGRAMA	FUNDAȚIA COLLEGIUM XXI	Diploma
48	Pană Floriana	Seminar introductiv de comunicare nonverbală CRIPTOGRAMA	FUNDAȚIA COLLEGIUM XXI	Diploma
49	Duță Doina	Seminar introductiv de comunicare nonverbală CRIPTOGRAMA	FUNDAȚIA COLLEGIUM XXI	Diploma

			XXI		
50	Voicu Florina	Seminar introductiv de comunicare nonverbală CRIPTOGRAMA	FUNDAȚIA COLLEGIUM XXI	Diploma	
51	Brătescu Dana Catrinel	Seminar introductiv de comunicare nonverbală CRIPTOGRAMA	FUNDAȚIA COLLEGIUM XXI	Diploma	
52	Barță Mihaela	Curs Fiscalitate –Intelegerea si aplicarea Standardelor Internationale de Raportare Financiara	CECCAR	ADEVERINTA	40 ORE

**4. PLANIFICAREA ȘI IMPLEMENTAREA STRATEGIILOR MANAGERIALE ÎN  
CADRUL CONSILIERII ȘI ORIENTĂRII ȘCOLARE ȘI PROFESIONALE.  
SISTEM ORGANIZATORIC ȘI DECIZIONAL**

**DIRECTOR:** Prof. Roxana Carmen Ionescu

**DIRECTOR ADJUNCT:** Prof. Gabriela Dana Iliescu

**DIRECTOR MUNCĂ EDUCATIVĂ:** Prof. Anca Petrache

**COORDONATORI AI COMISIEI PROFESORILOR DIRIGINȚI PE NIVELE:**

**Prof. Corina Vasile (a IX-a)**

**Prof. Roxana Finichiu (a X-a)**

**Prof. Mihaela Săndulescu (a XI-a)**

**Prof. Iulia Manta (a XII-a)**

**PSIHOPEDAGOG:** Prof. Roxana Finichiu

## 5. MANAGEMENTUL EDUCAȚIEI NONFORMALE

### RAPORT DE ACTIVITATE

AN ȘCOLAR 2016 - 2017

SEMESTRUL I

NUMELE SI PRENUMELE CONSILIERULUI ȘCOLAR : FINICHIU ROXANA ELENA

UNITATEA ȘCOLARĂ : COLEGIUL ECONOMIC « VIRGIL MADGEARU », Sectorul 1

**Tabel 1**

Tipul activității de consiliere	Număr beneficiari ai Activității cabinetului de asistență psihopedagogică (CAPp)		Elevi		Părinți		Profesori	
			Nr. grupuri	Nr. elevi	Nr. grupuri	Nr. părinți	Nr. grupuri	Nr. profesori
<b>Consiliere individuală</b> (numar de <u>persoane distincte</u> care au beneficiat de consiliere)	20		10		10		5	
<b>Consiliere de grup în cabinet</b>	2		14		-		-	

**Tabel 2**

Tematica abordată/Consiliere de grup <b>la clasă</b>	Număr total activități	Număr total beneficiari
<b>Autocunoaștere</b>	3 activitati	90 elevi- 3 clase a IXa/ aXa
<b>Comunicare și abilități sociale</b>	5 activitati	150 elevi – 5 clase a Xa
<b>Managementul informațiilor și învățării</b>	9 activitati	270 elevi -9 clase a IX a
<b>Planificarea și dezvoltarea carierei</b>	4 activitati	120 elevi – 4 clase a XIIa
<b>Stilul de viață sănătos</b>		

**Tabel 3**

Nr crt	Activități desfășurate conform Registrului de activități de la cabinetul de asistență psihopedagogică	Indicatori de performanță		
		Beneficiari		
		<b>ELEVI (în cabinet)</b>	<b>PĂRINȚI (în cabinet)</b>	<b>PROFESORI (în cabinet)</b>
		Nr. Elevilor consiliați individual	Nr. Părinți consiliați individual	Nr. Profesori consiliați individual
1	<b>Autocunoaștere</b>	20	4	
	<b>Comunicare și abilități sociale</b>	4	2	
	<b>Managementul informațiilor și învățării</b>	8		5
	<b>Planificarea și dezvoltarea carierei</b>	5		
	<b>Stilul de viață sănătos</b>	3		
2	<b>Implicare în studii psihosociologice la nivel de școală, sector, CMBRAE, alte instituții:</b>			
	a) ca organizator	STUDIUL PRIVIND STILURILE DE ÎNVĂȚARE – Clasele a IX a MINI –STUDIUL PRIVIND NEVOILE DE CONSILIERE ALE ELEVILOR ÎN LICEU		
	b) ca participant			



Activități metodic-științifice		Denumire	Formator	Participant	Instituția organizatoare	Perioada	Nr. ore	Nr. credite
3	a) cursuri de formare/perfecționare	Curs: “ <i>Comunicarea eficienta si medierea conflictelor</i> ”	Prof. Ioana Voicila	participant	FORMENERG S. A.	06.09.- 10.09. 2016	-	15 CTP
		Cursul “ <i>Depresia la copii si adolescenti</i> ”	Psiholog Diana Stanculeanu	participant	Centrul de Educatie Emotionala si Comportamentala pentru Copii, organizatia Salvati Copiii	20-23 septembrie 2016	24	-
		Activitate informare « <i>Un liceu sigur pentru toti</i> »	Roxana Marin	participant	Asociatia ACCEPT	30.09.2016	2	-
	b) seminarii, simpozioane, conferințe, workshopuri, congrese	Denumire	Participant fără lucrare	Participant cu lucrare	Titlul lucrării	Locul desfășurării	Data	
4	Activități de promovare/informare (publicatii, participari la emisiuni radio-TV)	Titlul/ tema	Instituția			Data		

5	Alte activități relevante	<p>- <i>Implicare in activitatile specifice comisiei de stiinte socio-umane</i>; ex: participare la sedintele de catedra cu diverse tematici, organizarea olimpiadei la psihologie faza pe scoala, pregatirea pentru Bacalaureat la psihologie;</p> <p>- <i>Implicare in activitatile specifice comisiei de prevenire si combatere a violentei scolare</i>; (contributie la realizarea planului operational, materiale informative, masuri educative pentru ameliorarea unor comportamente scolare, consilierea elevilor cu comportamente violente si a parintilor acestora etc);</p> <p>- <i>Implicarea in activitatile specifice comisiei de orientare scolară si profesională (OSP)</i>: realizarea unui plan operational ce urmeaza a fi realizat pe parcursul intregului an școlar: cunoasterea optiunlor elevilor pentru continuarea studiilor scolare, aplicarea testelor de interese si aptitudini profesionale, realizarea unor mini-interviuri pentru cunoasterea de sine (stima de sine, pasiuni, activitati preferate etc.) testare psiho-aptitudinala la cabinet la cererea elevilor pentru aprofundarea orientarii scolare;</p> <p>- <i>Participarea la sedintele metodico-stiintifice ale consilierilor scolari</i>: pe municipiu, pe sector 1;</p> <p>- Responsabil in “Comisia metodica a dirigintilor”, clasa a-X-a;</p> <p>- Secretar in Consiliul Profesorat;</p> <p><i>Activitati specifice scolare si extrascolare ca dirigente</i>: realizarea orelor de dirigentie, sedintele cu parintii, vizionare teatru: Don Quijote, <i>activitati de voluntariat la Scoala Gimnaziala Speciala Nr.3, sect.4 Bucuresti</i>, excursie la Herculane;</p> <p>- Obligatia de catedra : Psihologie ;</p> <p>- <i>Realizarea unei statistici</i> la clasele IX-XII cu elevii ai caror parinti sunt plecati in strainatate dar si cu elevii aflati in alte situatii sociale vulnerabile ; realizarea unor activitati specifice in cadrul Consiliului Elevilor;</p> <p>- Aplicarea unor chestionare de identificare a nevoilor de consiliere a elevilor cu parintii plecati la munca in strainatate si realizarea unor activitati de grup cu teme alese de acestia ; informarea acestora despre proiectul organizatiei Salvati Copiii si posibilitatea de accesa gratuit <b>linia telefonica Help –Line 08000.070.040</b>, si</p>
---	---------------------------	--

		platforma <a href="http://www.copiisinguriacasa.ro">www.copiisinguriacasa.ro</a> .	
6	<b>Problematica (cazistica) cu cea mai mare frecvență înregistrată în unitatea dvs.</b>  <b>(*Ierarhizați problematica/cazistica înregistrată în unitatea dvs.)</b>	Autocunoaștere	Autocunoaștere
		Comunicare și abilități sociale	Managementul informațiilor și învățării
		Managementul informațiilor și învățării	Comunicare și abilități sociale
		Planificarea și dezvoltarea carierei	Planificarea și dezvoltarea carierei
		Stilul de viață sănătos	Stilul de viață sănătos
7	<b>Copii cu CES (cu certificat de orientare scolara si profesionala)</b>	Nr. cazuri în unitatea școlară	Nr. copii în proces de consiliere psihopedagogica
		-	-
8	<b>Copii ai căror părinți sunt plecați la muncă în străinătate</b>	Nr. cazuri în unitatea școlară 55	Nr. copii în proces de consiliere psihopedagogica: 6(individual).
9	<b>Copii în risc de abandon școlar</b>	Nr. cazuri în unitatea școlară	Nr. copii în proces de consiliere psihopedagogica
		1	1

Implicarea în proiecte și programe

Nr. Crt.	Titlul proiectului/ programului	Calitatea (inițiator, participant, colaborator)	Tipul (local, regional, național, european)	Finanțare			Loc de desfășurare	Grup țintă	Durata (în luni)
				Fără finanțare	Finanțare internă	Finanțare externă			
1	Programul educational « 5 licee- 5 teatre », editia a VI-a, Bucuresti	participant	local	da	-	-	Liceu-teatrele din Bucuresti	Elevii claselor IX-XI	4 luni
2									
3									

Situația cazurilor de agresivitate/ bullying/ violență școlară

Numar de activități de informare, prevenire si consiliere	2
Număr de elevi consiliați individual	2
Număr de elevi consiliați în grup (cabinet sau clasa)	-
Număr de părinți consiliați (părinți ai copiilor identificați având comportamente agresive / violente)	2
Număr de profesori consiliați	-
Număr cazuri ameliorate în urma procesului de consiliere	2

**Activități de informare și prevenire a consumului de substanțe cu risc**

Număr subiecți consiliați individual	Număr activități de informare, prevenire
-	-

**Notă :**

- *Consilierii care își desfășoară activitatea în mai multe unități școlare vor întocmi rapoarte separate pentru fiecare ciclu de școlaritate.*
- *Tabelul nr 2 poate cuprinde atâtea rânduri cât teme distincte au fost abordate în activitățile elevii la clasă ;*
- *Se pot înscrie în raport și alte informații relevante pentru activitatea de consiliere desfășurată în unitatea școlară, nemodificând structura acestuia. Aceste date se pot trece după tabelul care înregistrează proiectele și programele*
- *Acest raport se va completa în varianta electronică și apoi se va printa în vederea avizării lui.*

## 6. STRATEGII EDUCATIONALE. DEZVOLTARE, COORDONARE ȘI COLABORARE PRIN PARTENERIATE

### 6.1. PARTENERIATE PENTRU DEZVOLTARE INSTITUȚIONALĂ ȘI FORMARE PROFESIONALĂ

<i>Nr. crt.</i>	<i>Partener</i>	<i>Perioada pentru care s-a încheiat parteneriatul</i>	<i>Obiectul parteneriatului</i>
1	Fundatia ALTAIR	2016-2017	Reglementarea actiunilor in vederea organizarii in comun a <b>activitatilor cu tematica europeana</b>
2	PROEDUS	2016-2017	Asocierea in vederea promovarii planului de actiune in domeniul socio-educational
3	Grupul EDUCATIVA	2016-2017	Reglementarea organizarii si promovarii proiectului <b>EDMUNDO</b>
4	S.C. INTEGRALEDU S.R.L.	2016-2017	Reglementarea colaborarii in vederea derularii proiectului „Educatie fara granite”
5	BOOKLAND	2016-2017	Reglementarea colaborarii in vederea implicarii liceenilor in activitati extrascolare
6	Scoala Gimnaziala Speciala nr.3 Bucuresti	2016-2017	Initierea de <b>programe de Actiune Comunitara</b> intre voluntarii din licee, organizatii neguvernamentale
7	ARAS	2016-2017	Colaborare in vederea derularii in bune conditii a orelor de informare din cadrul proiectului „Ask me about <b>AIDS</b> ”
8	Liceul Tehnologic Constructii de Masini	2016-2017	Colaborare in vederea derularii proiectului „ <b>Proiectul</b>

		<b>TAU-Tineri Antreprenori Uniti</b>	
9	Mioveni si Colegiul Economic „Maria Teiuleanu”, Pitesti Liceul Tehnologic Constructii de Masini Mioveni si Colegiul Economic „Maria Teiuleanu”, Pitesti	2016-2017	Colaborare in vederea derularii proiectului <b>„COMPETENT – Copii motivati, preocupati, educati, talentati, exigenti, naturali si tenace!”</b>
10	Liceul Tehnologic Constructii de Masini Mioveni si Colegiul Economic „Maria Teiuleanu”, Pitesti	2016-2017	Colaborare in vederea derularii proiectului <b>„Firma de exercitiu – cea mai buna practica!”</b>
11	Colegiul Tehnic „Dinicu Golescu”	2016-2017	Colaborare in vederea organizarii si desfasurarii Proiectului <b>„La scoala e mai bine decat pe strada”</b>
12	Colegiul Economic „Nicolae Titulescu”, Baia Mare	2016-2017	Colaborare in vederea organizarii si desfasurarii Proiectului <b>„Targul Firmelor de exercitiu Rivulus Dominarum Tineret”</b>
13	Liceul Tehnologic Agromontan „Romeo Constantinescu” Valenii de Munte, Scoala Gimnaziala „Ing. Gheorghe Panculescu”, Scoala Gimnaziala Speciala Valenii de Munte	2016-2017	Colaboare in realizarea proiectelor <b>„Stafeta prieteniei”, Concursului National „Soli ai pacii”</b>
14	Liceul Tehnologic „Mircea Vulcanescu”	2016-2017	Colaborare in vederea desfasurarii Simpozionului National <b>„Banii in lume-Lumea Banilor”</b>
15	Fundatia Collegium XXI	2016-2017	Colaborare in vederea participarii elevilor claselor a 11a la seminarul introductiv de comunicare nonverbala <b>„CRIPTOGRAMA”</b>
16	Directia Generala de Asistenta Sociala a Municipiului Bucuresti	2016-2017	Reglementarea colaborarii in vederea derularii proiectului <b>„Youth in Europe – a Drug Prevention</b>

		Programme"	
17	Societatea Nationala de Cruce Rosie din Romania – Filiala sector 1	2016-2017	Asocierea in vederea implementarii proiectului „Craciunul din Cutie”
18	Facultatea de Zootehnie Bucuresti	2016-2017	Colaborare in vederea promovarii ofertei educationle
19	Liceul Tehnologic „Mircea Vulcanescu”	2016-2017	Colaborare in vederea derularii <b>Simpozionului Municipal „Un consumator informat este un consumator sanatos”</b>
20	S.C. SKYLINE PRODUCTIONS SRL	2016-2017	Colaborare in derularea activitatilor proiectului „NIVEA like yourself”
21	Universitatea Crestina „Dimitrie Cantemir”	2016-2017	Colaborarea in vederea participarii la „Zilele portilor deschise”
22	Autoritatea de Supraveghere Financiara	2016-2017	Colaborare in realizarea proiectului „Sa vorbim despre piata financiara ne-bancara”
23	Asociatia Padurea Copiilor	2016-2017	Colaborare in realizarea proiectului „Pepiniera de Voluntari”
24	Liceul Teoretic „Alexandru Vlahuta”, Colegiul Tehnic „Mircea cel Batran”, Liceul Teoretic „Traian”, Scoala Generala cu clasele I-VIII nr. 45 „Titu Maiorescu”	2016-2017	Colaborarea in realizarea proiectului educational „Din scoala in viata prin firma de exercitiu”, New York, SUA
25	Revista „Economistul”	2016-2017	Diseminarea continutului revistei in randul elevilor
26	Primaria sectorului 1, Politia sectorului 1, Asociatia de Parinti si Profesori Colegiul Economic „Virgil Madgearu, DGASPC sector 1, Biserica Precupetii Noi	2016-2017	Parteneriat de colaborare Scoala-Politie-Autoritati locale-DGASPC-Asociatia de Parinti



## 6.2. PROIECTE EUROPENE DERULATE / ÎN DERULARE

### ÎN CARE COLEGIUL ECONOMIC “VIRGIL MADGEARU” A FOST APLICANT / PARTENER

Nr.crt	Tipul proiectului	Titlul proiectului	Aplicant/ Partener	Nr. de referinta	Perioada de implementare	Bugetul	Beneficiar/Grup tinta
1	POSDRU	”Practică să înveți, învață să practici”	Partener	ID 20143	2010-2013	-	Grup tinta: 57 elevi
2	POSDRU	„Califica-te! E șansa ta de a te integra în muncă”	Partener	ID62920	2010-2013	-	Grup tinta: 30elevi
3	POSDRU	”Competențe pentru o piață a muncii competitivă în context European”	Partener	ID63659	2010-2013	-	Grup tinta: 147 elevi
4	POSDRU	”Cetățean activ al statului român, cetățean european”	Aplicant	ID22960	2010-2011	300.000 euro	Grup tinta: 800 elevi
5	Comenius – Mobilitati individuale/form are continua	“Future classromm adapting pedagogical practice”	Aplicant	13-1294-CG-BE	17-21 martie 2014	1.800 euro	Beneficiar: prof. Necula Carmen

6	NERA	<b>“Seismology@school”</b>	Aplicant	-	21-25 octombrie 2013	750 euro	Beneficiar: Niculescu Elisabeta
7	Parteneriat	<b>“Firma de exercitiu – model de bune practici”</b>	Aplicant	191/16.01.2014	22-27 aprilie 2014	80.000 lei	Grup tinta: 30 elevi
8	Parteneriat	<b>“Din scoala in viata prin Firma de exercitiu”</b>	Aplicant	5236/16.12.2013	31 martie-12 aprilie 2014	170.000lei	Grup tinta 11 elevi
9	POSDRU	<b>“Primii pasi spre o cariera de succes in audit si contabilitate”</b>	Partener	ID 138762	Martie 2014- Martie 2015	2.163.260 lei	Grup tinta: 300 elevi ai claselor a XI-a
10	Parteneriat	<b>“Din scoala in viata prin Firma de exercitiu”</b>	Aplicant		9 – 23 aprilie 2015	114.880 lei	Grup tinta 7 elevi
11	Parteneriat	<b>“Entrepreneurial Competences for School Leadership Teams”</b>	Partener	Erasmus + KA2 Strategic Partnership	Septembrie 2015-mai 2016		60 elevi
12	Parteneriat	<b>“Din scoala in viata prin Firma de exercitiu”New York 2016</b>	Aplicant		15- 28 aprilie 2016	249.686 lei	Grup tinta 9 elevi

### 6.3. ACTIVITĂȚI EXTRAȘCOLARE

<b>Nr. crt.</b>	<b>Data</b>	<b>Tipul activitatii</b>	<b>Scop</b>	<b>Coordonator și profesori implicați</b>	<b>Nr elevi implicați</b>
1	26.09. 2017	<b>Campania de prevenire a delincvenței juvenile prin activități realizate de către Poliția de proximitate secția 1 București, agent șef Capruciuc Cornel</b>	Prevenirea delincvenței juvenile, sfaturi pentru prevenirea delincvenței juvenile	Prof. Florina Voicu Prof. Anca Petrache	30
2	27.09. 2017	<b>Campania de prevenire a violenței în unitățile de învățământ prin activități realizate de către Poliția de proximitate secția 1 București, agent șef Capruciuc Cornel</b>	Prevenirea violenței, sfaturi de pregătire antiinfracțională și antiviolentă	Prof. Berbaru Geta Prof. Dana Iliescu	30
3	10.10. 2017	<b>Campania de prevenire a violenței în unitățile de învățământ prin activități realizate de către Poliția de proximitate secția 1 București, agent șef Capruciuc Cornel</b>	Prevenirea violenței, sfaturi de pregătire antiinfracțională și antiviolentă	Prof. Costel Danalache Prof. Dana Iliescu	30
4	19.10. 2017	<b>Campania de prevenire a violenței în unitățile de învățământ prin activități realizate de către Poliția de proximitate secția 1 București, agent șef Capruciuc Cornel</b>	Prevenirea violenței, sfaturi de pregătire antiinfracțională și antiviolentă	Prof. Mihaela Sandulescu Prof. Anca Petrache	30
5	19.10	<b>Campania de prevenire a violenței în unitățile de învățământ prin activități realizate de către Poliția de proximitate</b>	Prevenirea violenței, sfaturi de pregătire antiinfracțională și antiviolentă	Prof. Crenguta Pascale Prof. Anca Petrache	30

	2017	sectia 1 Bucuresti, agent sef Capruciu Cornel			
6	19.10. 2017	<b>Campania de prevenire a delincventei juvenile prin activitati realizate de catre Politia de proximitate sectia 1 Bucuresti, agent sef Capruciu Cornel</b>	Prevenirea delincventei juvenile si a absenteismului scolar	Prof. Liviu Mitache	30
7	Octb- nov 2017	<b>Proiectul "Ask me about AIDS" derulat in colaborare cu ARAS</b>	Informarea si educarea tuturor categoriilor de populatie asupra pericolului reprezentat de SIDA	Dirigintii claselor a 9-a	300
8	23.11. 2017	<b>Proiectul "Capital Filles"</b>	Consiliere in cariera	Prof. Manole Teia Prof. Petcu Rodica	100
9	Nov-dec 2017	<b>Seminar CRYPTOGRAMA in colaborare cu Fundatia Collegium XXI</b>	Comunicare nonverbala	Prof. Schiau Mariana Prof. Ciobanu Mariana Prof. Petrache Anca Prof. Petcu Rodica	120
10	Dec-ian 2017	<b>Proiectul "„Sa vorbim despre piata financiara ne-bancara"</b>	Desfasurarea de prezentari cu carcter educational in domeniul financiar nebanancar	Prof. Nicoleta Baloi	300

**7. ACTIVITATEA FINANCIAR - CONTABILĂ****SITUAȚIA BURSELOR***Semestrul I*

<b>Nr.crt.</b>	<b>Tipul de bursă</b>	<b>Nr. total de burse</b>	<b>Valoare pe semestrul I / elev</b>	<b>Total</b>
1	Bursă "Republica Moldova"	26	1.345 lei	34.970 lei
2	Bursă "Venit mic"	18	1.200 lei	21.600 lei
3	Burse "Medicale"	6	1.200 lei	7.200 lei
4	Burse "Orfan"	29	1.200 lei	34.800 lei
5	Burse "Rural"	204	1.200 lei	244.800 lei
6	Burse "Merit"	498	900 lei	448.200 lei
7	Burse "Studiu"	2	900 lei	1.800 lei

**Raport explicativ**  
**la darea de seamă contabilă la 31 DECEMBRIE 2016**

În perioada raportată, pentru unitatea noastră s-au deschis **credite** în valoare de **7.133.900,00 lei** și au fost efectuate **plăți nete** în valoare de **6.448.092,66 lei**, reprezentând o execuție bugetară în procent de **91,00 %**.

La capitolul **cheltuieli de personal** au fost deschise credite în valoare de **4.266.300,00 lei** și au fost efectuate plăți nete în valoare de **3.901.220,00 lei**, reprezentând o execuție bugetară în procent de **92.00 %**.

**Art. 10. – Cheltuieli de personal: 3.901.220,00 lei**

**Art. 10.01 – Cheltuieli salariale in bani 3.178.296,00 lei**

Art. 10.01.01 – Salarii de baza	2,376,032.00
Art. 10.01.05 – Sporuri pentru conditii de munca	5329.00
Art. 10.01.06 – Alte sporuri	3207.00
Art. 10.01.11 – Fond aferent platii cu ora	449559.00
Art. 10.01.30 – Alte drepturi salariale in bani	344169.00

**ART. 10.03. - Contributii 722.924,00 lei**

Art. 10.03.01 – Contributii de asigurari sociale de stat	517303.00
Art. 10.03.02 – Contributii de asigurari de somaj	14798.00

Art. 10.03.03 – Contributii de asigurari sociale de sanatate	164886.00
Art. 10.03.04 – Contributii pt. asig.soc.ac.de munca si boli prof	5931.00
Art. 10.03.06 – Contributii pentru concedii si indemnizatii	20006.00

La capitolul **bunuri si servicii** au fost deschise credite în valoare de **1.581.300,00 lei** și au fost efectuate plăți nete în valoare de **1.306.624,66 lei**, reprezentând o execuție bugetară în procent de **83.00 %**.

**Art.20- Bunuri si servicii – 752.755,10 lei**

Art. - 20.01.01 –Furinituri de birou	18227.86
Art. - 20.01.02 –Materiale pt curatenie	30652.28
Art. - 20.01.03 – Incalzit, iluminat si forta motrica	103488.81

Art. - 20.01.04 – Apa , canal si salubritate	15904.21
Art. - 20.01.07 – Transport	407.00
Art. - 20.01.08 – Posta, telecomunicatii, radio, tv, internet	52911.73
Art. - 20.01.09 – Materiale si prestari de servicii cu caracter functional	200239.83
Art. - 20.01.30 – Alte bunuri si servicii pt. intretinere si functionare	324452.83
Art. - 20.04..01 – Medicamente	2994.76
Art. - 20.05.30 – Alte bunobiecte de inventar	284395.27

Art. - 20.06.01 – Deplasari interne	2457.00
Art. - 20.11 – Carti, publicatii si mteriale documentare	22691.82
Art. - 20.13 – Pregatire profesionala	21385.00
Art-. 20.14 - Protectia muncii	5925.00
Art. -20.30.30 – Alte cheltuieli cu buniri si servicii	220491.26

La capitolul **alte cheltuieli- burse** au fost deschise credite în valoare de **1.261.300,00 lei** și au fost efectuate plăți nete în valoare de **1.215.477,00 lei**, reprezentând o execuție bugetară în procent de **96,00 %**.

Art. - 59.01 – Burse	1.215.477.0 0
----------------------	------------------

La capitolul **asistență socială** nu au fost deschise credite.

La capitolul **cheltuieli de capital** au fost deschise credite în valoare de **25.000,00 lei** și au fost efectuate plăți nete în valoare de **24.771,00 lei**, reprezentând o execuție bugetară în procent de **99,00 %**.

Art-. 71.01.03	17.790,00
Art. - 71.01.30	6.981.00

**Venituri și cheltuieli extrabugetare**

Excedent an precedent	14.073,99
-----------------------	-----------



Venituri incasate an curent	242.903,75
Cheltuieli an curent	238.967,31
Excedent an curent	18.010,43

**Art. 10. – Cheltuieli de personal: 16.047,00 lei**

**Art. 10.01 – Cheltuieli salariale in bani 13.097,00 lei**

Art. 10.01.11 – Fond aferent platii cu ora	13.097,00
--	-----------

**ART. 10.03. - Contributii 2.950,00 lei**

Art. 10.03.01 – Contributii de asigurari sociale de stat	2070.00
Art. 10.03.02 – Contributii de asigurari de somaj	65.00
Art. 10.03.03 – Contributii de asigurari sociale de sanatate	680.00
Art. 10.03.04 – Contributii pt. asig.soc.ac.de munca si boli prof	24.00
Art. 10.03.06 – Contributii pentru concedii si indemnizatii	111.00

**Art.20- Bunuri si servicii – 222.920,31 lei**

Art. - 20.01.02 –Materiale pt curatenie	3585.12
Art. - 20.01.30 – Alte bunuri si servicii pt. intretinere si functionare	194566.26
Art. - 20.05.30 – Alte obiecte de inventar	24768.93

- În cursul anului 2016 unitatea nu a încasat donații și sponsorizări.

**I. Active fixe**

- 1. Contul 203 - „Cheltuieli de dezvoltare”** are un sold la începutul anului de **108.545,14 lei** și prezintă un sold la sfârșitul perioadei de **108.545,14 lei**.
- 2. Contul 208 - „Active fixe necorporale”** are un sold la începutul anului de **136.124,97 lei** și prezintă la sfârșitul perioadei un sold de **90.795,08 lei**, amortizarea calculată la sfârșitul perioadei este de **84.395,83 lei**
- 3. Contul 213 - „Instalații tehnice, mijloace transport, animale, plantații,** prezintă un sold la începutul anului de **665.554,51 lei** iar la sfârșitul perioadei prezintă un sold de **616.360,39 lei**, amortizarea calculată la sfârșitul perioadei este de **566.024,02 lei**.
- 4. Contul 214 mobilier, aparatură birotică și alte active corporale”** au un sold la începutul anului de **462.393,25 lei** iar la sfârșitul perioadei prezintă un sold de **414.862,81 lei**, amortizarea calculată la sfârșitul perioadei este **346.723,74 lei**.

Mentionăm că în cursul anului 2016, amortizarea calculată s-a înregistrat lunar în evidențele contabile.

**II. Active curente**

- 1. Stocuri** - prezintă un sold la începutul anului de **1.141.375,04 lei** iar la sfârșitul perioadei prezintă un sold de **1.405.191,03 lei** și reprezintă obiecte de inventar și manuale.
- 2. Conturi la trezorerie și bănci**
  - **contul 512.01 - conturi la bănci în lei**, prezintă un sold de **785,48 lei**
  - **contul 531.01 - „casa”** nu prezintă sold la sfârșitul perioadei.
  - **contul 550 - „disponibil din fonduri cu destinație specială”** nu prezintă sold

- **contul 552** - „disponibil pentru sime de mandat si in depozit”, prezinta un sold de **2.951,00 lei**, reprezentand drepturi salariale neridicate si garantii.
- **contul 562** - „surse proprii” are un sold la inceputul anului de **14.073,99 lei** si la sfarsitul perioadei prezinta un sold de **18.010,43 lei**.

### **III. Creante bugetare**

La inceputul anului nu au fost inregistrate creante bugetare si la sfarsitul perioadei de raportare soldul este de **0,00 lei**.

#### **Datorii curente**

**Rd. 78** Datoriile curente sunt în suma de **791.893,00** reprezentand salarii si alte datorii (provizioane) in legatura cu personalul,.

**Rd. 62** Datoriile către bugetele de stat sunt in valoare de **136.470,00 lei**

**Rd. 72** Salarii angajati in valoare de **192.844,00 lei**.

In cursul anului 2016 unitatea a primit **bunuri cu titlu gratuit**, in valoare de **116.485,49 lei**

### **IV. Provizioane pentru plata hotarari judecatoresti**

Drepturi salariale, pentru anul 2016 a fost constituit provizion in vlaoare de **892.941,00** plati efectuate in valoare de **427.941,00 lei**, soldul la sfarsitul perioadei, in valoare de **465.000,00 lei**, constituit pentru platile aferenre anului 2017.

#### **Contul 401 nu prezintă sold**

Rezultatul patrimonial este de **6.547.685,00** și reprezintă un deficit bugetar per total unitate.

În acest trimestru nu au fost înregistrate probleme deosebite. Plata salariilor s-a făcut la timp și nu s-au înregistrat probleme deosebite.

## 8. RESPONSABILITATEA PUBLICĂ ȘI STRATEGIA CONCURENȚEI PRIN COMUNICARE

Nr. Crt.	Persoane implicate	Publicații, Apariții editoriale, Articole în presă, Emisiuni televizate
1	C.E.V.M.	Revista “Economistul” Revista “Capitala Capitalei” Tribuna Învățământului Ziarul “Lumina”
2	Roxana Carmen Ionescu	<b>1993 – colaborare cu ziarul ECONOMISTUL – elaborare teme de specialitate</b> <ul style="list-style-type: none"> <li>○ Patrimoniul ca obiect al contabilitatii (Z.”Economistul” 283/23.03.1993)</li> <li>○ Patrimoniul: importanta si structura (Z.”Economistul” 284/24.03.1993)</li> <li>○ Structura activului patrimonial (Z.”Economistul” 285/26.03.1993)</li> <li>○ Structura pasivului patrimonial (Z.”Economistul” 289/28.03.1993)</li> <li>○ Metoda contabilitatii – partea I (Z.”Economistul” 300/04.05.1993)</li> <li>○ Metoda contabilitatii – partea a II-a (Z.”Economistul” 302/07.05.1993)</li> <li>○ Tipuri de modificari in bilant (Z.”Economistul” 303/11.05.1993)</li> <li>○ Contul si dubla inregistrare (Z.”Economistul” 1993)</li> </ul>

- Structura contului (Z."Economistul" 1993)

***Autor manuale de contabilitate pentru invatamantul economic preuniversitar***

- Contabilitate – clasa a IX-a – E.D.P. – Bucuresti 1994
- Contabilitate – clasa a X-a – E.D.P. – Bucuresti 1995
- Contabilitate – clasa a IX-a – E.D.P. – Bucuresti 1997
- Contabilitate – clasa a IX-a – E.D.P. – Bucuresti 1998
- Contabilitate – clasa a X-a – E.D.P. – Bucuresti 1998, editie revazuta
- Contabilitate – clasa a XII-a – Ed. Niculescu – Bucuresti, 2004
- Contabilitate – clasa a X-a – E.D.P. – Bucuresti 1999, editie revazuta
- Contabilitate – clasa a X-a – E.D.P. – Bucuresti 2000, editie revazuta
- Contabilitate – clasa a X-a – E.D.P. – Bucuresti 2001, editie revazuta
- Contabilitate – Monografii contabile – auxiliar curricular Editura Niculescu 2002
- Teste grila pentru bacalaureat – licee economice – profil servicii Editura Uranus 2003
- Contabilitate – clasa a XII –a – Editura Niculescu 2004
- Contabilitate – Monografii contabile –Editura Niculescu 2005
- Bazele contabilitatii – Editura Niculescu 2006
- Bazele contabilitatii – Editura Niculescu 2007
- Contabilitate – monografii contabile – auxiliar curricular – Editura Niculescu 2007
- Patrimoniul intreprinderii – Ghid in contabilitatea afacerilor – Editura Akademos 2010

***Lucrari privind Managementul Educatiei***

- Educatia intr-o societate a invatarii – Editura Universitatea Nationala de Aparare „ Carol I”, Bucuresti 2006
- Lucrarea „Opinii legate de etica si calitate in invatamantul romanesc actual”
- Control in sprijinul educatiei – Proceduri – Editura Galaxia Gutenberg 2011
- Control in sprijinul educatiei – Proceduri – Editura Galaxia Gutenberg 2014

**Colaborari la diverse *publicatii*:**

1. revista „Examene”:
  - Articolul „Educatie economica si antreprenoriala” – Mai 2000
2. publicatia „Cronica fundatiilor”
  - Articolul „Un colegiu de viitor” Anul I nr. 4/2002 Bucuresti
3. publicatia „Cronica Romana”
  - Articolul „Un colegiu de viitor” 4 octombrie 2002 Bucuresti
4. publicatia „Sanatatea noastra”
  - Articolul „Invatamantul in tranzitie” nr. 10/2001
5. Tribuna invatamantului
  - Articolul „Este remarcabil cat a investit Primaria in scoli” ianuarie 2004
  - Articolul „Etica descentralizarii” –nr.849/22-28.05.2006
  - Articolul „Elevii CEVM premiati la New York” – nr. 1196/13-19.05.2013
6. Opinii legate de etica si calitate in invatamantul romanesc actual - Universitatea Nationala de Aparare ”Carol I” Bucuresti 2006 – sesiunea de comunicari stiintifice

	<ol style="list-style-type: none"><li>7. Tribuna economica nr.29/2010<ul style="list-style-type: none"><li>• Articolul „Prioritatile economistilor performanti”</li></ul></li><li>8. Tribuna economica nr.33/2010<ul style="list-style-type: none"><li>• Articolul ”Colaborarea economisti-manageri”</li></ul></li><li>9. Tribuna economica nr. 36/2010<ul style="list-style-type: none"><li>• Articolul „Evolutii semnificative pentru economisti”</li></ul></li> <li>10. PLANUL LOCAL DE ACTIUNE PENTRU INVATAMANT – PLAI – Bucuresti 2008-2013</li> <li>11. PLANUL REGIONAL DE ACTIUNE PENTRU INVATAMANT –PRAI 2008-2013</li> <li>12. PLEDOARIE PENTRU TEHNICA<ul style="list-style-type: none"><li>• Lucrarea „Educatia economica in contextul dezvoltarii durabile” mai 2010</li><li>• Lucrarea „Accelerarea descentralizarii institutiilor de invatamant in contextul asigurarii calitatii prin dezvoltarea culturii organizationale” 15.06.2013 – ISSN 2026-463X</li><li>• Lucrarea „Firma virtuala – metoda didactica de exersare a abilitatilor antreprenoriale si mediul de afaceri” 31.05.2014 –ISSN2066-463X</li></ul></li></ol>
3 Carmen Necula	<p><b>Autor Lucrari stiintifice de specialitate</b></p> <ol style="list-style-type: none"><li>1. ISSN 1314-4618 – Globalization: Business, Finance and Education, 2011, titlul – „How to calculate the quality costs using the ABC method in terms of applying TQM”, Bulgaria</li><li>2. ISSN 1583-624x – Revista de Management si Inginerie Economica, 2009,</li></ol>

		<p>titlul – „Costul calitatii in sistemele de calitate mature”, Romania</p> <p>3. ISSN 1944-6934 :: 4(22)::445-445 – International Journal of Arts &amp; Sciences, 2011, titlul – „Performance TQM implementation in Romania”, S.U.A</p> <p>4. ISBN 978-963-7154-93-5 – FIKUSZ, 2009, Budapest Tech, Keleti Karoly Faculty of Economics, titlul – „ Arguments for use of ABC in TQM environment”, Ungaria</p>
4	Alina Greere	<p><b>Autor Volume de poezii</b></p> <ol style="list-style-type: none"> <li>1. "Dincolo de mine" - Editura Conphys, Rm. Valcea, 2000</li> <li>2. "Ecou in oglinda" - Editura Coresi, Bucuresti, 2011</li> </ol>
5	Cătălin Darmon	<p><b>Coautor</b> al volumului “Cele mai bune lecții de economie” C.R.E.E. ( București 2002 )</p> <p><b>Autor</b></p> <ol style="list-style-type: none"> <li>1. Manual Economie, Editura Humanitas, București, 2000</li> <li>2. Articol științific Dinamica pieței, în lucrarea Interferențe, coordonatori: Bârle Terica, Pop Mariana, Editura Universității de Nord, Baia Mare, 2011; ISBN: 978-606-536-146-1.</li> <li>3. Articol Stema Bucurestilor, în Anuarul Colegiului Economic V. Madgearu, anul I, tomul I, 2013/2014</li> </ol>
6	Floriana Pană	<p><b>Coautor</b></p> <p>I. Manualelor de Economie, aprobate de CNE:</p> <ol style="list-style-type: none"> <li>1.Ed. Prognosis, cls.X-XI/2000, coordonator prof.universitar.dr. Sandu Costache</li> <li>2.Ed. Niculescu, cls. XI/2006, coordonator prof.universitar.dr. Monica Dudian</li> <li>3. Ed. Niculescu, cls. a IX a/2004, ȘAM, coordonator prof.dr. Monica</li> </ol>



	<p>Dudian</p> <p><b>Autor</b> a Ghidului de aplicații și probleme de economie, Ed. Deliana, 2003</p> <p><b>Coordonatoare și autoare</b></p> <ol style="list-style-type: none"><li>1. Culegere de economie - Aplicații practice pentru olimpiade, bacalaureat și admitere la facultate, EDP, 2004 și 2007</li><li>2. Culegere de Economie pentru Bacalaureat, Ed. Nomina/edițiile: 2010, 2011, 2012</li><li>3. Memoratorul de Economie, Ed. Nomina/2010</li></ol> <p><b>Coordonatoare a practicii pedagogice</b> a studenților de la ASE (2005 – 2010).</p> <p><b>Membră în comisii de corectare a lucrărilor</b> profesorilor care participă la <b>examenul de titularizare în învățământ</b> ( 2005, 2006, 2007, 2008, 2009)</p> <p><b>Membră în comisia națională a MECTS de elaborare a 100 de variante de subiecte pentru susținerea examenului de bacalaureat</b> – 2009</p>
7	<p>Doina Duță</p> <p><b>Coautor</b></p> <ol style="list-style-type: none"><li>1. Texte grila pentru Bacalaureat - 2003</li><li>2. Ghidul utilizatorului in contabilitatea afacerilor – Editura Akademos Art - 2010</li></ol> <p><b>Publicatii</b></p> <ol style="list-style-type: none"><li>1. Revista de sinteza Colegiul Economic “Virgil Madgearu” 2006-2008 - articolul „Madgearu a impresionat Croatia”</li><li>2. Tribuna economica numarul 16/2008 articolul „Primvara firmelor de exercitiu”</li><li>3. Tribuna economica numarul 8/2010 articolul „Economistii contabili si nu numai...”</li><li>4. Tribuna economica numarul 26/2010 articolul „Reducerea costurilor de acces pe piata”</li></ol>

		5. Tribuna economica numarul 9/2010 articolul „Prioritate financiara sau manageriala”
8	Mariana Ciobanu	<p><b>Autor</b></p> <ol style="list-style-type: none"> <li>1. CDS „BIROUL DE EXERCITIU” pentru clasele a X-a - aprobat si studiat in perioada 2005-2007 - Lic Ec. CC Kiritescu, Bucuresti</li> <li>2. Manuale scolare- NEGOCIEREA IN AFACERI- ED. CD PRESS 2007</li> <li>3. Ghiduri scolare 2006</li> <li>4. Manuale scolare – COMUNICARE PROFESIONALĂ – Cls. a X-a, ED. AKADEMOS ART 2012</li> </ol>
9	Nicoleta Băloi	<p><b>Autor</b></p> <ol style="list-style-type: none"> <li>1. Manual “Economia Întreprinderii”, clasa a X-a , Editura Oscar Print, București 1999 – 2000</li> <li>2. Culegere grile pentru BAC- profil economic, administrativ și servicii, Editura Uranus, București 2003</li> <li>3. Ghidul practic, auxiliar curricular, “BAC 2006 - Marketing turistic &amp; Economia Întreprinderii” , profil servicii, București, Editura Cermaprint 2006</li> </ol>
10	Anca Petrache	<p><b>Autor lucrari in domeniul educational</b></p> <ol style="list-style-type: none"> <li>1. Lucrare stiintifica la Simpozion National "Sprijinul tau de azi ma ajuta sa devin independent maine", 2009</li> <li>2. Lucrare stiintifica la Simpozion International "Comunicarea altfel", 2008</li> <li>3. Lucrare stiintifica la Simpozion National "Centrarea pe beneficiar – premisa si scop in educatia tinerilor", 2008</li> </ol>

## 9. ANALIZA SWOT

### MATRICEA SWOT – PESTE

	S	W	O	T
<b>P</b>	<p>Constituirea unei echipe de profesori-nucleu al schimbării; Constituirea unei echipe de evaluare internă conform legislației privind asigurarea calității în educație; Transparența deciziilor Consiliului de Administrație Curriculumul la decizia Școlii a fost construit pe bază documentelor PLAI și PRAI actualizate și anevoilor identificate pe piața muncii; Coeziunea echipei manageriale.</p>	<p>Conformismul și rezistența la schimbare a unor membri din Consiliul Profesorat; Curriculumul școlar este foarte încărcat și nu răspunde întotdeauna aspirațiilor tuturor elevilor.</p>	<p>Strategia de descentralizare a învățământului; Legislația privind asigurarea calității în educație.</p>	<p>Instabilitatea politicilor educaționale; Planul cadru nu permite dezvoltarea de CDS, CD interdisciplinare.</p>
<b>E</b>	<p>Venituri exatrabugetare din proiecte extrascolare ( ECDL), chirii , sponsorizari.</p>	<p>Resursele exatrabugetare nu acoperă nevoile Școlii</p>	<p>Sponsorizări, proiecte de finanțare, proiecte și ONG-uri interne.</p>	<p>Lipsa prevederilor legale explicite pentru agenții economici implicați în procesul de educație și în special în cel de pregătire practică.</p>
<b>S</b>	<p>Ținuta vestimentară a elevilor din Colegiul Economic „Virgil Madgearu”, element de apartenență la organizație; Socializarea între profesori, personal didactic auxiliar, personal nedidactic, intra și interdepartamentală; Existența consilierului școlar ca factor integrator al elevilor în societate; Percepție pozitivă în rândul părinților elevilor și comunității față de liceu.</p>	<p>Lipsa de preocupare a unor diriginți pentru dezvoltarea personală a fiecărui elev în parte. În unele cazuri, slaba colaborare de grup, datorită orgoliilor personale.</p>	<p>Acordul de parteneriat pentru educație ; Implicarea părinților în mod instituționalizat prin Consiliul Reprezentativ al Părinților; 1/3 din Consiliul de Administrație format din reprezentanți ai Consiliului Local.</p>	<p>Starea economică precară a multor familii ale elevilor; Statutul social al profesorilor, nivelul precar de salarizare.</p>
<b>T</b>	<p>Acces la internet prin cablu și Wi-Fi, videoproiectoare, table inteligente în toate salile de curs, dotarea cu echipamente de calcul pentru desfășurarea orelor în sistem AEL 1 clasa, sistem de supraveghere video și audio a școlii pentru asigurarea protecției elevilor.</p>	<p>Dotarea insuficientă a laboratoarelor de Științe (fizică, chimie, biologie); Insuficiente materiale didactice informatice de predare în sistem AEL pentru majoritatea disciplinelor de specialitate;</p>	<p>Upgradarea echipamentelor informatice și a mijloacelor de învățământ (cu rezerva existenței fondurilor) Dotarea cu echipamente de calcul pentru desfășurarea orelor în sistem AEL</p>	<p>Globalizarea informației (volumul mare de informații = barieră în optimizarea procesului de formare a competențelor)</p>
<b>E</b>	<p>Implicarea elevilor în amenajarea spațiilor verzi din incinta Școlii și în proiecte educaționale de protecție a mediului inconjurător.</p>	<p>Lipsa unui comportament adecvat al unor elevi și profesori</p>	<p>Colaborarea cu ONG-uri pentru elaborarea de proiecte de mediu; Legislația permisivă în domeniul protejării mediului inconjurător;</p>	<p>Cresterea poluării mediului ambiant cu efect asupra stării de sănătate a populației; Neimplicarea unor ONG-uri în activități de conștientizare a rolului educației în domeniul protejării mediului inconjurător</p>

• **Puncte tari ale „mediului intern”:**

- Manageri formați, numiți prin concurs;
- Profesori foarte bine pregătiți;
- Profesori metodiști;
- Profesori formatori în domeniul reformei în învățământ;
- Profesori colaboratori ai Serviciului Național de Evaluare;
- Elevi bine pregătiți, admiși în urma admiterii computerizate;
- O bună tradiție a învățământului economic (90% din absolvenți devin studenți ASE);
- Cabinete de informatică;
- Cabinet AEL;
- Sală „Club European”;
- Ocupare optimă a spațiului existent;
- Centru de documentare privind educația economică și antreprenorială;
- Ofertă educațională atractivă prin materialele opționale propuse;
- În cadrul curriculumului în dezvoltare locală și a curriculumului diferențiat;
- Profesori autori de manuale și programe.

• **Puncte slabe ale „mediului intern”:**

- Migrarea specialiștilor spre domenii economice;
- Motivația uneori slabă din partea elevilor;
- Resursele financiare.

• **Oportunități ale “mediului extern”:**

- Accesul imediat după absolvire pe piața muncii;
- Posibilitatea de retragere a resurselor financiare prin cursuri de formare și reconversie profesională;
- Statutul de liceu reprezentativ - autonomia unității școlare;
- Situatrea liceului într-o zonă centrală, în vecinătatea ASE;
- Implicarea în programe de parteneriat;
- Implicarea profesorilor în elaborarea de manuale, programe, sisteme de evaluare;
- Implicarea comunității, administrației locale în relația cu școala.

• **Amenințări ale “mediului extern”:**

- Starea precară a economiei;
- Canale de comunicare defectuoase;
- Rata demografică descendentă.

## 10. COLEGIUL ECONOMIC „VIRGIL MADGEARU” LIDERSHIP ORGANIZAȚIONAL

Analiza calității învățământului, prin intermediul unor date statistice sau prin evidențierea unor activități didactice, ne îndreptățește să afirmăm că în anul școlar 2016–2017 Colegiul Economic „Virgil Madgearu” a oferit partenerilor săi, elevi, părinți, comunitate, un model educațional. Bazat pe reconceptualizarea curriculumului, în acord cu realitatea socială și economică, acest model are drept obiectiv conceptul de *educație permanentă*.

Adevărată organizație, « *Școală europeană* », liceul a valorificat tot ce este viabil din experiența cadrelor didactice, alături de o politică educațională bazată pe flexibilitate și adaptabilitate. Acest model educațional se bazează pe o „tehnologie” a finalităților și selectării conținuturilor în funcție de obiectivul fundamental al educabilului, accesul la o educație bazată pe autoformare și autodezvoltare.

Obiectivitatea acestei analize, asumarea pe baza acesteia a aspectelor ce implică ameliorarea calității, denotă existența unei strategii manageriale bazată pe consecvență în urmărirea scopurilor, dezvoltare profesională și implicare din partea cadrelor didactice, dezvoltare instituțională și inovare în managementul conducătorilor unității, dezvoltarea parteneriatelor și responsabilitatea publică a tuturor.

În concluzie, aceste aspecte demonstrează existența unei strategii a concurenței bazată pe coordonare și colaborare. Manageri, cadre didactice, elevi, părinți sau instituții partenere descoperă la *Colegiul Economic “Virgil Madgearu” o Școală modernă*.

# **CAPITOLUL V**

## ***MANAGEMENTUL CALITĂȚII***

## 1. CALITATE ȘI EFICIENȚĂ

### ANALIZA SWOT

<i>PUNCTE TARI</i>	<i>PUNCTE SLABE</i>
<p><b>I. MANAGEMENT</b></p> <ul style="list-style-type: none"><li>• viziunea și misiunea școlii sunt clar definite și promovate, valorile și normele de conduită sunt înțelese și aplicate în activitățile zilnice, personalul didactic este calificat și dedicat țelurilor școlii;</li><li>• management flexibil, deschis inovației și comunicării;</li><li>• managementul este angajat și implicat în: dezvoltarea infrastructurii școlii; procesul de autoevaluare și de monitorizare a acțiunilor din planul de îmbunătățire și planurile operaționale; elaborarea strategiei pentru dezvoltarea instituțională; conlucrarea cu comisia de calitate; acordarea de consultanță și furnizarea de exemple de bune practici; promovarea imaginii școlii inclusiv prin lucrări publicate (înregistrate ISBN) despre activitatea colegiului; realizarea parteneriatelor și derularea proiectelor; gestionarea corespunzătoare a conflictelor.</li></ul> <p><b>II. CURRICULUM</b></p> <ul style="list-style-type: none"><li>• curriculum incluziv, promovarea egalității șanselor evitându-se discriminarea de orice fel;</li><li>• realizarea legăturii dintre predare – învățare – evaluare la toate programele de învățare, a cerințelor privind utilizarea rezultatelor evaluărilor pentru stabilirea măsurilor remediale / de dezvoltare, creșterea preocupărilor pentru formarea capacității de autoevaluare și interevaluare la elevi;</li><li>• calitatea actului educațional și realizarea învățării centrată pe elev, pusă în evidență prin asistențe, inspecții școlare, vizita de validare a raportului de autoevaluare.</li></ul>	<p><b>I. MANAGEMENT</b></p> <ul style="list-style-type: none"><li>• realizarea unui număr mic de interasistențe.</li></ul> <p><b>II. CURRICULUM</b></p> <ul style="list-style-type: none"><li>• implicarea încă redusă a unor cadre didactice în utilizarea tehnologiei informaționale și de comunicare, în promovarea inter - și transdisciplinarității;</li><li>• diferența între curriculumul studiat în anii de colegiu și programa examenului de bacalaureat care se dorește a fi rezolvată prin introducerea examenului diferențiat de bacalaureat.</li></ul>



<p><b>III. RESURSE UMANE</b></p> <ul style="list-style-type: none"> <li>• numărul mare de cadre didactice implicate în elaborarea, implementarea sau derularea de proiecte;</li> <li>• pregătirea deosebită și profesionalismul cadrelor didactice.</li> </ul> <p><b>IV. RESURSE MATERIALE</b></p> <ul style="list-style-type: none"> <li>• asigurarea calității tuturor serviciilor furnizate de școală și utilizarea eficientă a resurselor pentru susținerea priorităților educaționale; sprijinirea funcționării eficiente și de participare a firmelor de exercițiu la expoziții și la târgurile organizate;</li> <li>• acces neîngrădit al elevilor și cadrelor didactice la internet, la resursele educaționale, la copiatoare.</li> </ul> <p><b>V. PARTENERIATE CU COMUNITATEA</b></p> <ul style="list-style-type: none"> <li>• organizarea și desfășurarea unor acțiuni deosebite prilejuite de "Zilele colegiului" și "Ziua porților deschise", desfășurarea unei game variate de activități extracurriculare în parteneriat cu agenții economici;</li> <li>• un parteneriat strâns cu agenții economici, ofertă educațională promovată inclusiv prin implementarea unui proiect de marketing educațional, pregătire în calificări pentru domenii prioritare, realizarea în procent de 100% a planului de școlarizare;</li> <li>• colaborarea cu autoritățile locale.</li> </ul>	<p><b>III. RESURSE UMANE</b></p> <ul style="list-style-type: none"> <li>• participarea încă redusă a cadrelor didactice la schimburi de experiență cu școli similare din țară și străinătate, la implementarea progresului tehnologic;</li> <li>• neutilizarea strategiilor didactice moderne centrate pe elev de către cadrelor didactice debutante;</li> <li>• nivel scăzut al pregătirii inițiale a elevilor;</li> <li>• număr ridicat de elevi proveniți din familii cu venituri mici;</li> <li>• lipsa la unii elevi a motivației pentru continuarea studiilor și abandonul școlar.</li> </ul> <p><b>IV. RESURSE MATERIALE</b></p> <ul style="list-style-type: none"> <li>• lipsa unei săli festive;</li> <li>• lipsa manualelor la unele module de specialitate la ciclul superior al liceului și la cele în limba maternă;</li> <li>• implicarea insuficientă a unor cadre didactice în bunul mers al școlii;</li> <li>• numărul încă redus de cadre didactice implicate în publicarea rezultatelor.</li> </ul> <p><b>V. PARTENERIATE CU COMUNITATEA</b></p> <ul style="list-style-type: none"> <li>• interesul încă scăzut al angajatorilor de a investi mai mult în formarea profesională a elevilor și pentru modernizarea bazei didactico-materiale a școlii privind formarea profesională a elevilor;</li> <li>• lipsa de interes a unor părinți în urmărirea programului elevilor și a pregătirii acestora.</li> </ul>
<p><b>OPORTUNITĂȚI</b></p>	<p><b>AMENINȚĂRI</b></p>
<p><b>I. MANAGEMENT</b></p> <ul style="list-style-type: none"> <li>• atenția comunității locale și județene fata de nevoile școlii;</li> <li>• descentralizarea prin aplicarea prevederilor LEN;</li> <li>• susținerea politicii școlii de către autoritățile locale.</li> </ul>	<p><b>I. MANAGEMENT</b></p> <ul style="list-style-type: none"> <li>• finanțarea de la bugetul public, care nu ține cont de performanțe și de specificul unităților de învățământ.</li> </ul>

**II. CURRICULUM**

- apropierea instituțiilor de învățământ superior economice, fapt ce permite continuarea traseului educațional.

**III. RESURSA UMANA**

- varietatea cursurilor de formare și perfecționare a cadrelor didactice organizate de CCD și alte instituții de formare și abilitare curriculară.

**IV. RESURSA MATERIALA**

- posibilitatea de accesare a fondurilor europene;
- interesul agenților economici pentru în implementarea proiectului privind modernizarea cabinetelor de specialitate;
  - situarea colegiului într-o zonă apropiată de centrul municipiului, care-l face vizibil pentru un segment mare de populație;
  - acces informațional.

**V. PARTENERIATE**

- posibila implicare a unor foști elevi ai liceului – patroni, în sponsorizări;
- disponibilitatea unor agenții de turism în vederea realizării unor parteneriate;
  - posibilitatea realizării unor parteneriate cu instituții de învățământ superior, cu școli de profil din alte județe și din țări UE.

**II. CURRICULUM**

- schimbări frecvente în proiectarea examenului de bacalaureat;
- existența și la alte unități din rețeaua școlară județeană a unor clase în profilul și domeniile de pregătire ale școlii noastre.

**III. RESURSA UMANA**

- scăderea efectivelor școlare și îmbătrânirea populației;
- scăderea numărului de absolvenți ai clasei a VIII-a la școlile generale din zona de recrutare pentru școala noastră în următorii ani;
  - lipsa modelelor reale de urmat, a motivației pentru continuarea studiilor.

**IV. RESURSA MATERIALA**

- starea precară a economiei;
- tendința de scădere a bugetului familiei;
- costurile ridicate de transport și de cazare pentru elevii din mediul rural.

**V. PARTENERIATE**

- menținerea unui interes scăzut din partea familiei pentru educație;
- lipsa prevederilor legale explicite pentru agenții economici implicați în procesul de pregătire practică a elevilor.

## 2. RAPORT DE ACTIVITATE AL Comisiei pentru Evaluare și Asigurare a Calității

### SEMESTRUL I - AN ȘCOLAR 2016-2017

#### 1. OBIECTIVE GENERALE

- Creșterea calității educației oferite de școală.
- Crearea de competențe cheie și dezvoltarea abilităților care să asigure succes profesional și personal.

OBIECTIVE SPECIFICE	ACTIVITATI REALIZATE	REALIZATORI	ACTIVITATI NEREALIZATE	RĂSPUND
<b>O1.</b> <b>Desfășurarea activității CEAC în conformitate cu legislația în vigoare</b>	1.Reorganizarea CEAC. 2. Cuprinderea CEAC în organigramă. 3. Actualizarea strategiei/ regulamentului de funcționare CEAC. 4. Elaborarea raportului de evaluare internă pe anul școlar 2015-2016 și afișarea acestuia 5. Întocmirea planului operațional al CEAC pentru anul școlar 2016-2017 6. Aplicarea procedurilor de monitorizare internă	Dir. Prof. Roxana Carmen Inescu coordonator CEAC  Dir. Prof. Roxana Carmen Inescu coordonator CEAC Prof Ciobanu Mariana Membru CEAC Echipa CEAC  Membrii CEAC: Prof Ciobanu Mariana Prof. Sandulescu Mihaela Prof. Palade Ligia		

		<i>Prof Ciobanu Mariana</i>		
<b>02. Alinierea activității școlii la principiile calității.</b>	<p>2. Analiza rapoartelor de monitorizare cu proiectarea unor planuri de îmbunătățire ( fișele de observare a lecțiilor, portofolii).</p> <p>3. Elaborarea raportului de autoevaluare RAEI 2015-2016</p> <p>4. Dinamizarea activității CEAC (verificarea portofoliilor noiembrie 2016 în vederea inspecției evaluării ARACIP)</p>	<p><i>Prof. Necula Carmen membru CEAC</i></p> <p><i>Prof Ciobanu Mariana Prof. Sandulescu Mihaela membru CEAC</i></p> <p><i>Echipa CEAC</i></p>	<i>1.Revizuirea PAS ca rezultat al muncii în echipă.</i>	
<b>03. Eficientizarea performantei organizatiei. Măsurare și analiză</b>	<p>1. Realizarea modelului de raport de activitate pentru comisii în vederea uniformizării și existenței analizei SWOT la nivelul fiecărei comisii metodice, pus la dispoziție online tuturor responsabililor prin email .</p> <p>-Realizarea modelului de raport de activitate pentru cadre didactice, având la dispoziție și fișa de autoevaluare pentru calificativul anual, puse la dispoziție online tuturor prin email dar și prin afișare la punctul de documentare din sala profesorală pentru cei care nu au adresă de email.</p> <p>2. Optimizarea accesului la resursele educaționale</p>	<p><i>Prof. Necula Carmen Membru CEAC</i></p> <p><i>Prof. Necula Carmen Membru CEAC</i></p> <p><i>Echipa managerială Comisia de orar</i></p>	<i>4. Dezvoltarea profesională a personalului didactic auxiliar și nedidactic și participarea la stagii de formare și cursuri de specializare profesională pentru creșterea calității competențelor profesionale și dezvoltarea personală</i>	<i>- a existat ofertă și necesar de formare în sem I</i>

	<p>-s-a realizat orarul și împărțirea pe săli astfel încât toți elevii să aibă acces în laboratoare, ateliere, etc.</p> <p>3. Monitorizarea participării în cadrul programelor de formare continuă și dezvoltare profesională prin intermediul gradelor didactice, a studiilor postuniversitare (dublă specializare masterat, doctorat)</p> <p>5. Monitorizarea activității didactice prin asistențe, interasistențe-sem I</p> <p>6. Diseminarea bunelor practici prin prezentarea noilor achiziții dobândite în urma participării la cursuri</p> <p>8. Optimizarea procedurilor de evaluare a învățării. Monitorizarea activității de evaluare</p> <p>9. Monitorizarea completării corecte și în timp a cataloagelor</p>	<p>- responsabilii de comisii metodice - prof. Sandulescu Mihaela membru CEAC</p> <p>Prof. Palade Ligia Membru CEAC</p> <p>Prof. Necula Carmen Membru CEAC</p> <p>- echipa managerială Dir. Prof. Ionescu Carmen Roxana</p> <p>Prof. Necula Carmen Membru CEAC</p>		
<p><b>04.</b> <b>Optimizarea activității de autoevaluare instituțională</b></p>	<p>1. Realizarea graficelor de monitorizare și evaluare la nivelul fiecărei catedre/ compartiment/ diferite sectoare de activitate la nivel de directori</p>	<p>- echipa managerială - responsabilii comisiilor - echipa CEAC - echipa managerială</p>		

	<p>2. Elaborarea monitorizărilor interne conform graficului</p> <p>3. Constituirea și actualizarea bazei de date CEAC</p> <p>4. Asigurarea accesului la informație a persoanelor și instituțiilor interesate</p>	<p>-responsabilii comisiilor -prof. Ciobanu Mariana membru CEAC</p> <p>- prof. Ciobanu Mariana membru CEAC</p> <p>prof. Ciobanu Mariana membru CEAC</p>		
--	--	---	--	--

**ANALIZA SWOT**

**01. Desfășurarea activității CEAC în conformitate cu legislația în vigoare**

<b>Puncte tari</b>	<b>Puncte slabe</b>	<b>Măsuri de ameliorare</b>
<ul style="list-style-type: none"> <li>- reorganizarea CEAC</li> <li>- realizarea regulamentului de funcționare a CEAC și stabilirea responsabilităților membrilor comisiei</li> <li>- elaborarea raportului de evaluare internă și a raportului RAEI pentru anul școlar 2015-2016</li> <li>- monitorizarea din partea ISMB : elaborarea raportului de validare a evaluării interne</li> <li>- realizarea planului operațional al CEAC</li> <li>- toate materialele elaborate sunt afișate la punctul de documentare din cancelaria profesorilor și pe site-ul liceului</li> </ul>		

- rezultatele vizitei de evaluare a comisiei ARACIP		
---	--	--

**02. Alinierea activității școlii la principiile calității.**

<b>Puncte tari</b>	<b>Puncte slabe</b>	<b>Măsuri de ameliorare</b>
<ul style="list-style-type: none"> <li>- realizarea acțiunii de verificare a portofoliilor cadrelor didactice 100%</li> <li>- realizarea monitorizării activității de <b>verificare a portofoliilor</b> și a raportului de monitorizare și afișarea acestor materiale în sala profesorală</li> <li>- realizarea monitorizării interasistențelor la ore și a raportului de monitorizare</li> <li>- colaborarea foarte bună între fostul și actualul coordonator CEAC în elaborarea raportului de autoevaluare RAEI 2015-2016</li> <li>- rezultate bune la inspecția de validare a raportului de autoevaluare din noiembrie 2016</li> <li>- rezultate bune la inspecția ARACIP din noiembrie 2016</li> </ul>		

**03. Eficientizarea performantei organizației. Măsurare și analiză.**

<b>Puncte tari</b>	<b>Puncte slabe</b>	<b>Măsuri de ameliorare</b>
<ul style="list-style-type: none"> <li>- s-a realizat modelul de raport de activitate pentru comisii în vederea uniformizării și existenței analizei SWOT la nivelul fiecărei comisii metodice, pus la dispoziție online tuturor responsabililor prin email</li> <li>- s-au realizat rapoartele de activitate ale cadre didactice, având la dispoziție fișa de autoevaluare pentru calificativul anual, puse la dispoziție online tuturor prin email dar și prin afișare la punctul de documentare din cancelaria școlii pentru cei care nu au adresă de email</li> <li>- s-a realizat monitorizarea interasistențelor la ore</li> <li>- s-a realizat monitorizarea participării cadrelor didactice la cursuri de formare de către responsabilii de comisii prin realizarea rapoartelor pe sem I și de către prof Palade Ligia</li> </ul>		

<p><i>membru CEAC prin realizarea centralizării acestora</i> <i>- s-a realizat monitorizarea completării corecte și în timp a cataloagelor</i></p>		
--	--	--

**04. Optimizarea activității de autoevaluare instituțională.**

<b><i>Puncte tari</i></b>	<b><i>Puncte slabe</i></b>	<b><i>Măsuri de ameliorare</i></b>
<p><i>- realizarea graficului de monitorizare a activităților, la nivelul echipei manageriale, comisiilor și CEAC</i> <i>- realizarea monitorizării activității de către echipa managerială, responsabilii comisiilor și coordonatorul CEAC</i> <i>- realizarea bazei de date la nivelul comisiilor prin existența rapoartelor fiecărui cadru didactic conform fișei de evaluare pentru acordarea calificativului anual, a graficului de activități pe domenii și a raportului comisiei pe sem I</i> <i>- realizarea bazei de date la nivelul CEAC prin existența rapoartelor comisiilor metodice și a comisiei diriginților și raportul de activitate al CEAC pe sem I</i> <i>- pe site-ul școlii care se publică toate materialele CEAC, activitățile extracurriculare educative și în specialitate realizate de colegi pentru a putea fi vizibile atât elevilor, părinților dar și altor factori interesați</i></p>		



# **ANEXA 1**

## ***LEGISLAȚIE***

## **LEGISLAȚIE**

- ✓ *Legea nr. 1 / 2011* - Legea Educației Naționale.
- ✓ *Hotărârea Guvernului nr. 44 / 2016* - privind organizarea și funcționarea Ministerului Educației Naționale și Cercetării Științifice.
- ✓ *OMENCS nr. 5079 / 31.08.2016* - privind aprobarea Regulamentului-cadru de organizare și funcționare a unităților de învățământ preuniversitar.
- ✓ *Ordin nr. 4742 / 10.08.2016* - privind Statutul Elevului.
- ✓ *Ordonanța de Urgență nr. 75 / 12.07.2005* - privind asigurarea calității educației.
- ✓ *Ordinul nr. 200 / 2016* - privind modificarea și completarea Ordinului secretarului general al Guvernului nr. 400/2015 pentru aprobarea Codului Controlului Intern / Managerial al entităților publice.
- ✓ *Ordin nr. 3160 / 1.02.2017* - pentru modificarea și completarea Metodologiei-cadru de organizare și funcționare a Consiliului de Administrație din unitățile de învățământ preuniversitar, aprobată prin O.M.E.N. nr. 4619/2014.
- ✓ *Ordin nr. 5231 / 14.09. 2015* - pentru aprobarea Procedurii privind alegerea Reprezentantului Elevilor în Consiliul de Administrație al unităților de învățământ preuniversitar din România.
- ✓ *OMENCS nr. 4321 / 24.06.2016* - privind modul de plată a personalului didactic care face parte din comisiile pentru organizarea și desfășurarea admiterii în învățământul liceal de stat și învățământul profesional de stat cu durata de 3 ani, pentru anul școlar 2016-2017.
- ✓ *OMENCS nr. 4320 / 24.06.2016* - privind modul de plată a personalului didactic care face parte din comisiile pentru evaluarea națională pentru absolvenții clasei a VIII-a, pentru examenul național de bacalaureat și pentru examenele de absolvire/certificare a calificării profesionale pentru învățământul profesional, liceal și postliceal - sesiunile anului 2016.

# **CAPITOLUL VI**

## ***MANAGEMENTUL COMISIILOR METODICE PE DISCIPLINE***

## 1. COMPONENTA ORGANIZATORICĂ A COMISIILOR METODICE PE DISCIPLINE

### CATEDRE ȘI COMISII METODICE

#### CATEDRA LIMBA ȘI LITERATURA ROMÂNĂ

Nr. crt.	PROFESOR	Statut	
1	ȘCHIAUA MARIANA	Titular	Șef catedră
2	CÎRSTEA MIHAELA	Titular	
3	VODIȚĂ DANIELA	Titular	
4	MATEI ANDREEA	Titular	
5	RĂDESCU VALENTINA	Titular	
6	GREERE ALINA	Titular	
7	BACIU NICOLETA	Suplinitor	
8	SCÂNTEE MIRELA	Pensionar	
9	RUSU OLIVIA	Pensionar	

#### COMISIE METODICĂ LIMBI MODERNE

Nr. crt.	PROFESOR	Statut	
1	VOICU FLORINA	Titular	Șef comisie
2	TOMA MIHAELA	Titular	
3	CONSTANTIN ROXANA	Titular	
4	VASILE CORINA	Titular	

5	MANTA IULIA	Titular	
6	COJOCARU CARMEN	Titular	
7	ILIESCU DANA	Titular	
8	DUMITRU EMIL	Titular	
9	CALMÂC PAUL	Suplinitor	
10	GAIU VIOLETA	Pensionar	
11	RUSU DIANA	Pensionar	

**COMISIA METODICĂ MATEMATICĂ / INFORMATICĂ**

Nr. crt.	PROFESOR	Statut	
1	LEMNARU CRISTINA	Titular	<i>Șef comisie</i>
2	BERCARU GETA	Titular	
3	IANCU CRISTINA	Titular	
4	NICA CRISTINA	DET	
5	DRĂGAN CRISTINA	Titular	
6	PETCU RODICA	Titular	
7	RĂDULESCU MAGDALENA	Pensionar	
8	CARACUDĂ MARIA AURA	Suplinitor	
9	STANCU VALENTIN	Suplinitor	

**COMISIA METODICĂ BIOLOGIE / FIZICĂ / CHIMIE / ED. FIZICĂ ȘI SPORT**

Nr. crt.	PROFESOR	Statut	
1	COJOCARU VIOLETA	Titular	<i>Șef comisie</i>
2	PALADE LIGIA	Titular	
3	DOBRESCU OANA	PCO	
4	VELNICERU NICOLETA	Titular	
5	BILEGAN MIHAELA	Titular	
6	AFRIM CAMELIA	Titular	
7	VASILE PAULINA	Pensionar	
8	DĂNĂLACHE COSTEL	Titular	
9	ANGHEL TRAIAN FLORIN	Suplinitor	
10	ROȘIANU ANA MARIA	Suplinitor	
11	BRĂZDARU SEVIȚA LAVINIA	Suplinitor	

**COMISIA METODICĂ GEOGRAFIE / ISTORIE**

Nr. crt.	PROFESOR	Statut	
1	MITACHE LIVIU	Titular	<i>Șef comisie</i>
2	COSTEA CRINA	Titular	
3	JARCĂU ADRIANA	Titular	
4	DUMITRU EMIL	Titular	
5	SĂNDULESCU MIHAELA	Titular	
6	TOTH ELENA SIMONA	DET	

7	DUMITRU SILVIA NICOLETA	Suplinitor	
---	----------------------------	------------	--

### COMISIA METODICĂ DISCIPLINE SOCIO - UMANE / RELIGIE

Nr. crt.	PROFESOR	Statut	
1	PANĂ FLORIANA	Titular	<i>Șef comisie</i>
2	DARMON CĂTĂLIN	Titular	
3	GREERE ALINA	Titular	
4	RADU IRINA DOMNINA	Titular	
5	MOISA NICU ALEXANDRU	Suplinitor	
6	FINICHIU ROXANA	Titular	
7	SIBANA IDA MIHAELA	Titular	
8	PETCU GABRIEL	Suplinitor	

### CATEDRA FINANȚE - CONTABILITATE

Nr. crt.	PROFESOR	Statut	
1	DUȚĂ DOINA	Titular	<i>Șef catedră</i>
2	IONESCU ROXANA CARMEN	Titular	
3	LIXANDRU FLORIN	Titular	
4	CAPOTĂ VALENTINA	Titular	
5	PETRACHE ANCA	Titular	
6	STANCU MARILENA	Titular	

7	GOGOLOI IOAN	Titular	
8	BRĂTESCU CATRINEL	Titular	
9	NECULA CARMEN	Titular	
10	NECȘUȚU IOANA	Titular	
11	IFTEMIE LILIANA	Titular	
12	MOLDOVEANU ILEANA	PCO	
13	CĂLINESCU IOANA	Suplinitor	
14	BĂRȚĂ MIHAELA	Suplinitor	

**COMISIA METODICĂ COMERȚ / DREPT / TURISM**

Nr. crt.	PROFESOR	Statut	
1	DIMA LORENA	Titular	<i>Șef comisie</i>
2	MANOLE TEIA	Titular	
3	CIOBANU MARIANA	Titular	
4	MATEICIUC CRISTIANA	Titular	
5	BĂLOI NICOLETA	Titular	
6	DICU DENISA	Titular	
7	PICU ANA - MARIA	Titular	
8	PAVIL DANIELA	PCO	
9	LAZĂR CRISTINA	Suplinitor	
10	RĂILEANU MIHAELA	Pensionar	
11	PETCU RODICA	Titular	
12	PASCALE CRENGUȚA	Titular	
13	GHINESCU CRISTINA	Titular	



## **2. ACTIVITATEA METODICO - ȘTIINȚIFICĂ ȘI EXTRACURRICULARĂ A COMISIILOR METODICE**

### **RAPORT DE ACTIVITATE**

### **CATEDRA DE LIMBA ȘI LITERATURA ROMÂNĂ**

### **SEMESTRUL I, AN ȘCOLAR 2016-2017**

#### **I. COMPONENTA ORGANIZATORICĂ (structura catedrei)**

- **Prof. Mihaela Cîrstea:** titular, doctor, Inspector Școlar de Specialitate, ISMB;
- **Prof. Mariana Schiaua:** titular, grad didactic I, șef catedra, membru în Comisia de Curriculum; Comisia pentru imaginea școlii; Comisia pentru etică, Comisia pentru oferta educațională
- **Prof. Mirela Scantea:** grad didactic – definitivat, cumul
- **Prof. Matei Andreea:** titular, gradul I, doctor
- **Prof. Vodita Daniela:** titular, doctor, gradul I
- **Prof. Maria Radescu:** titular, grad didactic I, Comisia pentru oferta educațională. Comisia pentru etică, Comisia pentru imaginea școlii
- **Prof. Olivia Rusu :** grad didactic I, cumul
- **Prof. Baci Nicoleta:** doctor, gradul I, suplinitor
- **Prof. Greere Alina:** gradul I, titular, metodist

## **II. COMPONENTA MANAGERIALA**

- Raportul de activitate pe anul școlar 2016-2017 (prof. Mariana Schiaua);
- Planul managerial și planul de activități pentru anul școlar 2016-2017 (prof. Mariana Schiaua);
- Planificări anuale, semestriale, pe unități de învățare (toți membrii catedrei);
- Selecția manualelor alternative (toți membrii catedrei, ședința Comisiei metodice, septembrie 2016)
- Stabilirea atribuțiilor membrilor catedrei și coordonarea activităților acestora (prof. Mariana Schiaua);
- Managementul educațional performant în activitatea didactică, specialitate și consiliere și orientare școlară (toți membrii catedrei);
- Coordonarea comunicării documentelor și notelor ISMB și MEN la nivelul catedrei (prof. Mariana Schiaua)

## **III. COMPONENTA OPERATIONALA**

- Elaborarea și aplicarea de teste predictive, teste de evaluare, teste sumative (toți membrii catedrei, pe parcursul anului școlar 2016-2017);
- Evaluarea, analiza și propunerea metodelor de ameliorare a performanțelor școlare (toți membrii catedrei în cadrul ședințelor Comisiei metodice din lunile octombrie, ianuarie, mai 2016-2017);
- Intocmirea de portofolii personale în cadrul Comisiei metodice (toți membrii comisiei);
- Susținerea de referate pe teme pedagogice în cadrul Consiliului Profesoral;
- Intocmirea proceselor-verbale ale ședințelor Comisiei metodice 2016-2017 (prof. Mariana Schiaua);
- Coordonarea activității de pregătire suplimentară pentru Bacalaureat 2017 (prof. Daniela Vodita, prof. Maria Radescu, prof. Greere Alina, prof. Matei Andreea)
- Coordonarea echipei de editare și redactare a revistei colegiului « Sintagme » ( prof. Maria Radescu, Mariana Schiaua).
- Susținerea de referate pe teme pedagogice în cadrul Consiliilor Profesoriale – (lunar) – Prof. Maria Radescu
- Simularea probei scrise a examenului de bac. la clasele a XII-a ( prof. Maria Radescu, Mariana Schiaua )

#### **IV. COMPONENTA EXTRACURRICULARA**

- Coordonarea activitatii de pregatire pentru Olimpiada de limba si literatura romana (toti membrii catedrei);
- Centralizarea si comunicarea rezultatelor obtinute la concursurile scolare (prof. Mariana Schiaua);
- Coordonarea revistei Colegiului – “Sintagme” (prof. Maria Radescu, prof. Mariana Schiaua)
- Organizarea Olimpiadei – faza pe scoala – 9 decembrie 2016 (prof. Maria Radescu, prof. Mariana Schiaua, prof. Matei Andreea, prof. Greere Alina, prof. Baci Nicoleta)
  
- Desfasurarea unor ore de dezbateri, consacrate scriitorilor romani, sub genericul “Calendar Cultural” (prof. Matei Andrea, prof. Greere Alina);
- Continuarea parteneriatului cu Biblioteca “Metropolitana” (toti membrii catedrei);
- Participarea la spectacole de teatru, vizionarea de filme inspirate din operele literare studiate ( clasele a IX-a, a X-a; prof. Andrea Matei, prof. Alina Greere)
- Continuarea parteneriatului cu Casa Memoriala « T. Arghezi » (prof. Andreea Matei)
- Organizarea unui seminar cu tema “Educatia pentru cariera”, prof. Matei Andreea
- Coordonarea echipajului “Ecotur”, in cadrul proiectului “Cultura si civilizatie in Romania”, (prof. Schiaua M., prof. Radescu Maria)
- Desfasurarea unor activitati de voluntariat la Scoala gimnaziala “Sf. Nicolae”, decembrie 2016,( prof. Matei Andreea)

#### **V. COMPONENTA DE FORMARE PROFESIONALA**

- Elaborarea subiectului pentru teza semestriala, octombrie 2016 (membrii catedrei) si a subiectelor unice pentru testele predictive ( clasa a IX-a ), elaborarea de subiecte si bareme pentru olimpiada de limba romana, faza pe scoala ( IX-XII )
- Participarea la activitatile metodice organizate la nivelul catedrei, sector, municipiu – inscise in calendarul de activitati
- Sustinerea unei lectii deschise cu tema “Personajul literar” (prof. Baci Nicoleta);
- Cursuri de perfectionare in colaborare cu CCD

## **ANALIZA SWOT**

### **PUNCTE TARI**

- Cadre didactice bine pregătite, interesate de perfecționarea continuă de specialitate;
- Participarea la activitățile metodice organizate la nivelul catedrei, sector și municipiu;
- Interasistente în cadrul catedrei și asistente, cu rolul eficientizării și modernizării metodelor de predare;
- Stimularea valorilor, a talentelor, a creativității;
- Coordonarea permanentă a lecturilor elevilor, ca o condiție obligatorie a performanței școlare;
- Existența performențelor – participanți la olimpiade, concursuri, alte manifestări artistice;
- Existența unei biblioteci cu un fond de carte în concordanță cu programa școlară și a unei bibliografii critice corespunzătoare scriitorilor studiați.

### **PUNCTE SLABE**

- Utilizarea insuficientă a unui material didactic modern și a cabinetului AEL;
- Insuficientă motivare a elevilor pentru parcurgerea integrală a lecturilor obligatorii din programa școlară;
- Notarea nu s-a făcut întotdeauna ritmic
- Absența continuității încadrării profesorilor la clasă, generată de mișcarea personalului didactic

### **OPORTUNITATI**

- Nivelul de pregătire metodică – științifică a profesorilor din catedra de limbă și literatură română;
- Posibilitatea unui schimb real de experiență între membrii catedrei și colaborarea interumană foarte bună;
- Participarea la cursuri de perfecționare, organizate de CCD, precum și implicarea activă în diferite proiecte;
- Existența unui material didactic divers și a cabinetului AEL.

**RAPORT DE ACTIVITATE  
COMISIA METODICĂ DE LIMBI MODERNE  
SEMESTRUL I, AN ȘCOLAR 2016-2017**

**I. COMPONENTA ORGANIZATORICĂ (structura catedrei)**

1. TOMA MIHAELA – limba engleza, titular, grad didactic I
2. CONSTANTIN ROXANA -limba engleza, titular, grad didactic I
3. VOICU FLORINA - limba engleza, titular, grad didactic I
4. VASILE CORINA - limba engleza, titular, II
5. GAIU VIOLETA- limba franceza, pensionar
6. MANTA IULIA- limba franceza/italiana, titular, DEF
7. ILIESCU DANA- limba franceza, titular, grad didactic I
8. RUSU DIANA- limba franceza, pensionar
9. CALMAC PAUL - limba germana, DEF
10. DUMITRU EMIL – limba rusa, titular, grad didactic I

**ATRIBUȚII ALE MEMBRILOR CATEDREI ÎN COMISIILE DE LUCRU CU CARACTER PERMANENT CONSTITUITE LA NIVELUL LICEULUI**

Prof. ILIESCU DANA

RESPONSABIL: Comisia de Protectia Muncii

Comisia pentru Apararea Impotriva Incendiilor

Comisia Locala de Protectie Civila si Aparare Impotriva Dezastrelor

Comitetul de Sanatate si Securitate in Munca

Comisia Responsabili Catedre

Comisia pentru Prevenirea Discriminării  
Comisia pentru Imaginea Institutiei  
Comisia pentru Evaluarea și Asigurarea Calitatii  
Comisia pentru Acordarea Avizului de Conformitate a Actelor din Dosarele Personale  
Comisia de Curriculum  
Comisia pentru Elaborarea Proiectelor din Fondurile Europene  
Comisia pentru Prevenirea Coruptiei  
Comisia de Prelucrare a Datelor cu Caracter Personal  
Membru : Comisia de Mobilitate a Cadrelor Didactice  
Comisia Paritara  
Comisia pentru Incadrare și Salarizare

Prof. VOICU FLORINA

Responsabil Catedra de Limbi Moderne;  
Responsabil Comisia de Olimpiade și Concursuri;  
Responsabil Clubul European;  
Responsabil Comisia pentru Imaginea Institutiei ;

Membru Comisia pentru Control Managerial Intern și Implementarea Sistemului Managerial al Calitatii;  
Membru în Comisia de Curriculum  
Membru in Comisia de Mobilitate a Cadrelor Didactice  
Membru Comisia pentru Manuale și Rechizite ;  
Membru Comisia pentru Oferta Educationala ;  
Membru Comisia de Activitati Extracurriculare ;  
Membru in Comisia pentru Alegerea Domeniului de Pregatire Generala pentru clasa a X-a

Prof. VASILE CORINA

Membru Comisia pentru Olimpiade și Concursuri

Prof. MANTA IULIA

Membru : Comisia de Olimpiade și Concursuri  
Clubul European

Comisia de Orientare Scolara si Profesionala  
Comisia pentru Verificarea Documentelor si a Actelor de Studii  
Comisia pentru Alegerea Domeniului de Pregatire Generala pentru clasa a X-a

## **II. COMPONENTA MANAGERIALĂ**

- Planul managerial și planul de activități pentru anul școlar
- Planificări anuale, semestriale, unități de învățare membrii catedrei
- Selecția manualelor alternative membrii catedrei
- Stabilirea atribuțiilor membrilor catedrei și coordonarea activităților acestora prof. VOICU FLORINA
- Managementul educațional performant în activitatea didactică, specialitate și consiliere, orientare școlară membrii catedrei
- Coordonarea comunicării documentelor și notelor ISMB și MECTS la nivelul catedrei prof. VOICU FLORINA

## **III. COMPONENTA OPERAȚIONALĂ**

- Elaborarea și aplicarea de teste predictive, teste de evaluare, teste sumative membrii catedrei
- Evaluarea, analiza și propunerea metodelor de ameliorare a performanțelor școlare membrii catedrei
- Întocmirea de portofolii personale în cadrul Comisiei metodice și a Comisiei de formare și perfecționare membrii catedrei
- Susținerea de referate pe teme pedagogice, rapoarte ale comisiilor în cadrul Consiliului Profesorat membrii catedrei
- Întocmirea proceselor-verbale ale ședințelor Comisiei metodice prof. VOICU FLORINA
- Coordonarea activității de pregătire suplimentară pentru concursuri școlare, sesiuni de referate ale elevilor, simpozioane școlare membrii catedrei

## **IV. COMPONENTA DE FORMARE PROFESIONALĂ**

- ❖ Participare curs „MANAGEMENT SI LEADERSHIP EDUCATIONAL „ – 30 CREDITE : Prof. Voicu Florina , Prof. Constantin Roxana , Prof. Dumitru Emil
- ❖ *Concurs Dezbateri „Debats Toi”, Scoala Franceza – catedra de limba engleza/franceza, ianuarie 2017*
- ❖ *Elaborarea subiectelor pentru tezele semestriale*
- ❖ *Organizarea si pregatirea olimpiadei de limba engleza/franceza/ rusa- faza pe scoala, ianuarie 2017*
- ❖ *Pregatirea elevilor olimpiada limba engleza etapa pe scoala, sector*
- ❖ *Sustinere Inspectie Speciala Gradul I – Prof. Voicu Florina*

#### V. ACTIVITĂȚI EXTRAȘCOLARE

Vizita Targul de carte BookFest, prof. Toma Mihaela

### ANALIZA SWOT

#### PUNCTE TARI

- cadre didactice bine pregatite, interesate de pregatirea continua de specialitate
- stimularea valorilor, a talentelor, a creativitatii
- interesistente in cadrul catedrei

Resurse materiale:

- Conectare la Internet
- Existența programelor AEL și eScoala
- Existența videoproiectoarelor în sălile de curs

Resurse umane:

- 7 profesori titulari din 10
- Cooperarea profesorilor în cadrul comisiei
- 4 profesori cu grad didactic I și 2 profesori cu grad didactic II

Curriculum:



- Realizarea de suporturi de curs
- Realizarea de seturi de teste
- Relații comunitare:
- Existența Asociației de părinți – profesori din CEVM
- Postarea materialelor catedrei pe site-ul CEVM

### **PUNCTE SLABE**

Resurse materiale:

- Tratarea nediferențiată a elevilor
- Lipsa de motivație a profesorilor (externă)

Resurse umane:

- Număr mare de elevi în clasă
- Număr mic de elevi performanți

Curriculum:

- Elevii și părinții nu sunt conștienți de puterea lor de decizie asupra parcursurilor școlare

Relații comunitare:

- Temeri cu privire la inserția socio-profesională a absolvenților

### **OPORTUNITĂȚI**

Resurse materiale:

- Achiziționarea de soft educațional adecvat
- Achiziționarea de cărți, culegeri, dicționare

Resurse umane:

- Obținerea de performanțe la concursurile școlare, sesiuni de referate ale elevilor, simpozioane naționale

Curriculum:

- Formarea continuă a profesorilor
- Perfecționarea în specialitate a profesorilor

- Preocuparea pentru asigurarea calității învățământului

Relații comunitare:

- Realizarea unei mai bune colaborări cu instituțiile locale

### **AMENINȚĂRI**

Resurse materiale:

- Fonduri insuficiente alocate învățământului
- Cerințe tot mai mari ale societății pentru ridicarea nivelului tehnologic al educației

Resurse umane:

- Organizarea de cursuri de formare cu caracter formal doar pentru obținerea adeverințelor
- Raportul profesori/elevi în scădere ceea ce amenință norma didactică
- Prevederile noii Legi a Educației Naționale cu privire la trecerea clasei a IX-a la gimnaziu va duce la bulversarea procesului de învățământ (locații, norme didactice)

Curriculum:

- Neconcordanța între curriculum și cerințele societății
- Schimbări prea dese de curriculum

Relații comunitare:

- Inexistența unei legislații pentru asigurarea unei reale autonomii a școlii
- Schimbări permanente în planul cadru de învățământ
- Strategii de descentralizare a învățământului preuniversitar neclare.

**RAPORT DE ACTIVITATE  
COMISIA METODICĂ DE MATEMATICĂ – INFORMATICĂ  
SEMESTRUL I, AN ȘCOLAR 2016-2017**

**ANALIZA S W O T**

**A. PUNCTE TARI**

1. Competența profesională.

a) Catedra este formată din 8 profesori din care:

- 4 titulari
- 1 detașat
- 2 suplینitori
- 1 pensionar

b) Gradele didactice ale profesorilor catedrei:

- Gradul I: 5 profesori
- Definitivat 2 profesori
- Debutant 1 profesor

2. Munca în echipă la proiectarea activității didactice, elaborarea testelor predictive și a testelor de evaluare pentru pregătirea bacalaureatului

3. Pregătirea suplimentarea a elevilor pentru examenul de bacalaureat și Concursul național de matematică aplicată Adolf Haimovici.

4. Cadrele didactice manifesta interes pentru activitatile metodice organizate la nivel de scoala, sector, municipiu precum si pentru activitatile instructiv-educative.
5. Asistentele sefului comisiei metodice la orele tuturor profesorilor din comisie au demonstrate un nivel ridicat de pregatire metodico-stiintifica si psiho-pedagogica asigurandu-se eficientizarea procesului de predare-invatare.
6. Organizarea simularii de bacalureeat pe 17 ianuarie 2017 a fost de mare ajutor elevilor buni care au inteles ce lacune au si elevilor slabi care au inteles ca trebuie sa se apuce de invatat.
7. Organizarea fazei pe scoala a Concursului national de matematica aplicata Adolf Haimovici. Numarul impresionant de copii care au participat la faza pe scoala arata interesul deosebit al elevilor buni pentru aceasta disciplina.
8. Implicarea in activitatile specific comisiei de orientare scolara si profesionala.
9. Participarea profesorilor comisiei la activitatile extrascolare

## **B. PUNCTE SLABE**

1. Slaba pregatire a elevilor claselor a 9-a, ceea ce este in contradictie cu mediile de intrare in liceu. Acest aspect face dificila pregatirea elevilor medii si slabi si completarea lacunelor.
2. Scaderea in general a interesului pentru invatatura a tuturor elevilor.

## **C. OPORTUNITATI**

1. Existenta, in biblioteca liceului, a unor materiale necesare elevilor pentru pregatirea examenului de bacalaureat.
2. Popularizarea unor culegeri de matematica, utile elevilor.
3. Existenta unui laborator de informatica, in care se pot tine lectii asistate de calculator.

4. Pregătirea foarte buna de specialitate a profesorilor comisiei.
5. Posibilitatea unui schimb eficient de experienta intre membrii catedrei si o buna colaborare interumana.
6. O oferta variata prin posibilitatea participarii la cursuri de perfectionare de catre membrii comisiei.

#### **D. AMENINTARI**

1. Instabilitatea sistemului educational, care implica necunoasterea programelor pentru bacalaureat si admiterea in invatamantul superior cu suficient timp inainte.
2. Slaba pregatire la matematica a elevilor admisi in clasa a IX-a ingreuneaza mult activitatea la clasa.
3. Lipsa de interes a elevilor fata de invatatura care se reflecta direct in rezultatele obtinute la examenul de bacalaureat.
4. Indulgenta unor profesori, care determina slaba pregatire a elevilor.
5. Birocratia excesiva, supraincercarea membrilor comisiei cu sarcini si documente in detrimental procesului instructive-educativ, cu repercusiuni grave pe termen lung asupra personalitatii si comportamentului elevilor.
6. Criza de timp a unor parinti, destramarea unor familii sau indiferenta parintilor implica slaba legatura cu scoala care determina o pregatire deficitara a elevilor.

**RAPORT DE ACTIVITATE  
COMISIA METODICĂ DE FIZICĂ, CHIMIE, BIOLOGIE  
SEMESTRUL I, AN ȘCOLAR 2016-2017**

**1.OMPONENȚA ORGANIZATORICĂ (STRUCTURA CATEDREI)**

- COJOCARU VIOLETA – fizică, titular, grad didactic I
- PALADE LIGIA– fizică, titular, grad didactic I
- VELNICERU NICOLETA – chimie, titular, grad didactic II
- BRAZDARU LAVINIA – chimie,suplinitor, doctor
- VASILE PAULINA – biologie, pensionar, grad didactic II
- DOBRESCU OANA- fizica, suplinitor, doctor
- ROSIANU ANA-MARIA – suplinitor
- AFRIM CAMELIA- biologie, titular, grad didactic I ,inspector

**ATRIBUȚII ALE MEMBRILOR CATEDREI ÎN COMISIILE DE LUCRU CU CARACTER PERMANENT CONSTITUITE LA NIVELUL  
LICEULUI ÎN ANUL ȘCOLAR 2016 -2017**

Prof. **VIOLETA COJOCARU** – Diriginte 10 A

- Comisia pentru control managerial intern si implementarea sistemului managerial al calitatii
- Comisia de curriculum
- Comisia pentru Olimpiade si Concursuri
- Comisia de orientare scolara si profesionala
- Comisia pentru tinuta vestimentara si elemente de identificare a liceului
- Comisia de verificare a mediilor(cataloage)

- Comisia responsabililor catedrelor/comisiilor metodice
- Comisia pentru admiterea candidaților care solicită continuarea studiilor după finalizarea învățământului obligatoriu
- Comisia de prevenirea corupției

Prof. **LIGIA PALADE** –

- Comisia pentru evaluarea și asigurarea calității
- Comisia pentru perfecționare și formare continuă

Prof. **NICOLETA VELNICERU** –

- Comisia pentru admiterea candidaților care solicită continuarea studiilor după finalizarea învățământului obligatoriu
- Comisia pentru burse
- Comisia pentru bani de liceu
- Comisia de verificare a mediilor (cataloagelor)

Prof. **PAULINA VASILE** + Diriginte 9 K

- Comisia pentru burse

## **2.COMPONENTA MANAGERIALĂ**

- Raportul de activitate pe anul școlar 2016-2017 prof. COJOCARU VIOLETA
- Planul managerial și planul de activități pentru anul școlar 2017-2018 prof. COJOCARU VIOLETA
- Planificări anuale, semestriale, unități de învățare membrii catedrei
- Selecția manualelor alternative membrii catedrei
- Stabilirea atribuțiilor membrilor catedrei și coordonarea activităților acestora prof. COJOCARU VIOLETA
- Managementul educațional performant în activitatea didactică, specialitate și consiliere, orientare școlară membrii catedrei
- Coordonarea comunicării documentelor și notelor ISMB și MECTS la nivelul catedrei prof. COJOCARU VIOLETA

### **3.COMPONENTA OPERAȚIONALĂ**

- Elaborarea și aplicarea de teste predictive, teste de evaluare, teste sumative membrii catedrei
- Evaluarea, analiza și propunerea metodelor de ameliorare a performanțelor școlare membrii catedrei
- Întocmirea de portofolii personale în cadrul Comisiei metodice și a Comisiei de formare și perfecționare membrii catedrei
- Susținerea de referate pe teme pedagogice, rapoarte ale comisiilor în cadrul Consiliului Profesorat membrii catedrei
- Întocmirea proceselor-verbale ale ședințelor Comisiei metodice prof.Violeta Cojocaru
- Coordonarea activității de pregătire suplimentară pentru concursuri școlare, sesiuni de referate ale elevilor, simpozioane școlare membrii catedrei

### **4. ACTIVITĂȚI METODICE**

- 1.Consfătuiri – activități la nivel municipal –toti profesorii
2. Raport de activitate prof. Cojocaru Violeta

### **5.CURSURI DE PERFEȚIONARE**

prof. Cojocaru Violeta

### **6.ACTIVITĂȚI ȘCOLARE SI EXTRAȘCOLARE**

#### **prof. Cojocaru Violeta**

- Vizită la Biblioteca Nationala -clasa a.X a A oct 2016
- Vizită la Muzeul National de Geologie - clasa a.X a A nov2015
- Pregătirea și coordonarea elevilor pentru Concursul National TITEICA- pregătire continua
- Pomul de iarna la clasa 10a A, Serbarea de Craciun,dec 2016,
- Spectacol de teatru Spectacolul " Aproape" - cu clasa 10 A

#### **prof. Palade Ligia**

- Pregătirea și coordonarea elevilor pentru Concursul National TITEICA- pregătire continua



**prof. Brazdaru Lavinia**

- Pregătirea elevilor pentru concursul de chimie L.EDELEANU
- Calificarea elevei Chiriac Gabrielle clasa a-IX-aJ -faza pe sector
- Profesor corector la Olimpiada de chimie

**prof. Velniceru Nicoleta**

- Participarea la activitatea metodică
- Pregătirea elevilor pentru concursul de chimie
- Profesor corector la concursul L. EDELEANU

**prof Vasile Paulina**

- participare la activitati metodice
- organizare excursie cu elevii la Alba Iulia 1 decembrie 2016

**7.ANALIZA SWOT**

**PUNCTE TARI:**

Resurse materiale:

- Existența a trei laboratoare (fizică, chimie și fizica- chimie- biologie aplicata) pentru desfășurarea orelor cu aplicații practice și pe calculator
- Conectare la Internet
- Existența programelor AEL și eScoala
- Existența videoproiectoarelor în sălile de curs

Resurse umane:

- 4 profesori titulari din totalul de 8
- Cooperarea profesorilor în cadrul comisiei
- 3 profesori cu grad didactic I și 2 profesori cu grad didactic II, 2 profesori cu doctorat,

Curriculum:

- Realizarea de suporturi de curs

- Realizarea de seturi de teste

Relații comunitare:

- Existența Asociației de părinți – profesori din CEVM
- Postarea materialelor catedrei pe site-ul CEVM

**PUNCTE SLABE:**

Resurse materiale:

- Lipsa de motivație a profesorilor (externă)

Resurse umane:

- Număr mare de elevi în clasă
- Număr mic de elevi performanți

Curriculum:

- Elevii și părinții nu sunt conștienți de puterea lor de decizie asupra parcursurilor școlare
- Număr mic de ore/săptămână și număr mic de ani de studiu pentru științe

Relații comunitare:

- Temeri cu privire la inserția socio-profesională a absolvenților

**OPORTUNITĂȚI:**

Resurse materiale:

- Achiziționarea de soft educațional adecvat
- Dotarea continuă cu ustensile și reactivi/material didactic în laboratoare
- Achiziționarea de cărți, reviste de specialitate cu noutăți în domeniul științelor

Resurse umane:

- Obținerea de performanțe la concursurile școlare, sesiuni de referate ale elevilor, simpozioane naționale
- Realizarea unei colaborări cu Instituțiile de Învățământ Superior, Instituții de cercetare științifică

Curriculum:

- Formarea continuă a profesorilor

- Perfecționarea în specialitate a profesorilor
- Preocuparea pentru asigurarea calității învățământului

Relații comunitare:

- Realizarea unei mai bune colaborări cu instituțiile locale

#### **AMENINȚĂRI:**

Resurse materiale:

- Fonduri insuficiente alocate învățământului
- Cerințe tot mai mari ale societății pentru ridicarea nivelului tehnologic al educației

Resurse umane:

- Organizarea de cursuri de formare cu caracter formal doar pentru obținerea adeverințelor
- Raportul profesori/elevi în scădere ceea ce amenință norma didactică
- Prevederile noii Legi a Educației Naționale cu privire la trecerea clasei a IX-a la gimnaziu va duce la bulversarea procesului de învățământ (locații, norme didactice)

Curriculum:

- Neconcordanța între curriculum și cerințele societății
- Schimbări prea dese de curriculum

Relații comunitare:

- Inexistența unei legislații pentru asigurarea unei reale autonomii a școlii
- Schimbări permanente în planul cadru de învățământ
- Strategii de descentralizare a învățământului preuniversitar neclare.

**RAPORT DE ACTIVITATE  
COMISIA METODICĂ DE EDUCAȚIE FIZICĂ ȘI SPORT  
SEMESTRUL I, AN ȘCOLAR 2016-2017**

**COMPONENTĂ:**

1. Prof. COSTEL DĂNĂLACHE, titular, grad didactic
2. Prof. ANGHEL TRAIAN

**ATRIBUȚII ÎN CADRUL COMISIILOR DIN CEVM:**

Prof. COSTEL DANALACHE

- Comisia sportul scolar
- Comisia pentru protectia muncii
- Comisia de sanatate si securitate in munca

Prof. ANGHEL TRAIAN

- Comisia sportul scolar

**ACTIVITATE METODICĂ:**

- Consilii Profesorale – școală
- Ședințe de specialitate – sector
- Consfătuiri anuale – municipiu
- Prof. Costel Dănălache este membru în Comisia de Rugby liceu a sectorului

**ACTIVITATE COMPETIȚIONALĂ:**

Formațiunile sportive ale colegiului sunt pregătite astfel :

- FOTBAL – BAIETI - prof. ANGHEL TRAIAN  
- FETE
- TENIS DE MASA - prof. DANALACHE COSTEL ;
- HANDBAL – FETE - prof. ANGHEL TRAIAN ;  
- BAIETI - prof. ANGHEL TRAIAN ;
- BASCHET- BAIETI - prof. ANGHEL TRAIAN ;
- VOLEI - FETE - prof. DANALACHE COSTEL  
- BAIETI

La competițiile la care am participat elevii liceului au obținut următoarele rezultate :

**Tenis de masa – faza pe sector**

- Locul I — eleva COZMA VANESSA – clasa IX H ;
- Locul II — eleva BOROICA ANA MARIA - clasa X H ;

**Tenis de masa- faza pe municipiu**

- Locul I – eleva BOROICA ANA MARIA - X H – Calificata la faza pe tara.
- Locul III - eleva COZMA VANESSA din clasa a IX H.

**Handbal**

- fete - locul II pe sector ,
- baieti - locul II pe sector ,

**Fotbal**

- baieti - locul II pe sector .
- fete – locul II pe sector .

**Volei**

- fete - locul II pe sector;
- baieti – locul II pe sector.

**ACTIVITATE EXTRACURRICULARĂ:**

Prof. **COSTEL DANALACHE**

1. Absolvit cursul –Managementul riscurilor de coruptie in educatie- nov 2015,
2. Pregatit echipele de volei ( F + B ) si tenis de masa .

Prof. **ANGHEL TRAIAN**

1. Pregatit echipa de baschet baieti.
2. Pregatit echipele de handbal ( F+B ) .
3. Pregatit echipele de fotbal ( F + B ) .

**RAPORT DE ACTIVITATE  
COMISIA METODICĂ DE ISTORIE – GEOGRAFIE  
SEMESTRUL I, AN ȘCOLAR 2016-2017**

**I. COMPONENTA ORGANIZATORICA**

- **Prof. Mitache Liviu** – titular, sef de catedra, Coord. “Radio Madgearu”, Coord. al Revistei “OIKUMENE”,
- **Prof. Jarcau Adriana** – titular, grad didactic I
- **Prof. Dumitru Emil** – titular, Comisia de Elaborare a Subiectelor pentru Bacalaureat Limba Rusa, Comisia de Elaborare a Subiectelor pentru Titularizare 2017 – Limba rusa, Comisia de elaborare a programelor modulare – limba rusa s.a.
- **Prof. Sandulescu Mihaela** – titular, Comisia pentru Asigurarea Calitatii, Comisia privind ritmicitatea notarii si a parcurgerii materiei, Comisia dirigintilor, Comisia pentru elaborarea procedurilor in cadrul implementarii SCMI, Comisia de Simulare a Examenului de Bacalaureat 2017
- **Prof. Costea Crina** – titular
- **Prof. Dumitru Silvia** – suplinatori
- **Prof. Toth Simona**

## **II. COMPONENTA MANAGERIALA**

- Raportul de activitate pe anul școlar 2016-2017 (prof. **Mitache Liviu**);
- Planul managerial și planul de activități pentru anul școlar 2016-2017 (prof. **Mitache Liviu**);
- Planificări anuale, semestriale, pe unități de învățare (toți membrii catedrei);
- Selecția manualelor alternative (toți membrii catedrei, ședința Comisiei metodice, septembrie 2016);
- Stabilirea atribuțiilor membrilor catedrei și coordonarea activităților acestora (prof. **Mitache Liviu**.);
- Managementul educațional performant în activitatea didactică, specialitate și consiliere și orientare școlară (toți membrii catedrei);
- Coordonarea comunicării documentelor și notele ISMB și MECTS la nivelul catedrei (prof. **Mitache Liviu**).

## **III. COMPONENTA OPERATIONALA**

- Elaborarea și aplicarea de teste predictive, teste de evaluare, teste sumative (toți membrii catedrei, pe parcursul anului școlar 2016-2017);
- Evaluarea, analiza și propunerea metodelor de ameliorare a performanțelor școlare (toți membrii catedrei în cadrul ședințelor Comisiei metodice din lunile octombrie, ianuarie, mai);
- Intocmirea de portofolii personale în cadrul Comisiei metodice (toți membrii comisiei);
- Intocmirea proceselor-verbale ale ședințelor Comisiei metodice 2016-2017 (prof. Mitache Liviu);
- Realizarea revistei “OIKUMENE” a Colegiului Economic” Virgil Madgearu”;
- Coordonarea activității de pregătire suplimentară pentru Bacalaureat 2017 (prof. Mihaela Sandulescu, prof. Emil Dumitru);
- Coordonarea echipei de editare și redactare a revistei colegiului « Oikumene » ( prof. Mitache Liviu);
- Simularea probei scrise a examenului de bac la clasele a XII-a – prof. Dumitru Emil, prof. Mihaela Sandulescu - prof. Corectori;
- Participarea cadrelor didactice la toate ședințele catedrei de Istorie-Geografie și ale CP (toți membrii);
- Interesul cadrelor didactice pentru participarea la activități metodice la nivel de școală, sector și municipiu (toți membrii catedrei);



- Participarea cadrelor didactice la simularea examenului de bacalaureat 2017 – atât în calitate de supraveghetori (toate cadrele didactice din comisia metodică), cât și ca prof. Evaluatori (Prof. Liviu Mitache, Prof. Crina Costea, Prof. Dumitru Emil, Prof. Mihaela Sandulescu);
- Prof. Emil Dumitru - colaborator al Centrului Național de Evaluare și Examinare;
- Prof. Emil Dumitru membru al grupului de lucru la elaborarea subiectelor pentru proba C a examenului național de bacalaureat, sesiunea 2016, pentru disciplina limba rusă modernă;
- Prof. Emil Dumitru - verificarea subiectelor pentru proba C a examenului național de bacalaureat, sesiunea 2016, pentru disciplina limba rusă, ca monitor de calitate;
- Prof. Emil Dumitru - colaborator MECȘ conform Ordinilor de Ministru nr. 3224 și nr. 3548, în cadrul comisiilor de elaborare a subiectelor și baremelor pentru ocuparea funcției de inspector școlar general/ inspector școlar general adjunct;
- Participarea la examenul de bacalaureat 2016 atât în calitate de supraveghetori (toate cadrele didactice din comisia metodică), cât și ca prof. evaluatori (PROF. LIVIU MITACHE, PROF. DUMITRU EMIL).

#### **IV. COMPONENTA EXTRACURRICULARA**

- Coordonarea activității de pregătire pentru Olimpiada de Istorie și Geografie (toți membrii catedrei);
- Centralizarea și comunicarea rezultatelor obținute la concursurile școlare (prof. Mitache Liviu);
- Profesor evaluator – Olimpiada faza pe sector - Mihaela Sandulescu; prof. supraveghetor – prof. Dumitru Emil, faza pe sector; prof. evaluator – prof. Toth Simona, faza pe sector;
- Profesor evaluator – prof. Liviu Mitache la faza pe sector; prof. Costea Crina la faza pe sector;

- Coordonarea revistei Colegiului – “OIKUMENE” (prof. Mitache Liviu);
- Organizarea Olimpiadei de Istorie – faza pe școala – Decembrie 2016 (toti membrii catedrei).

Nr crt.	Numele si prenumele elevului	Clasa	Nota	Profesor
1	Andrei Bumbaru	11D	9,5	Liviu Mitache
2	Gajga Maria Claudia	9B	9,3	Crina Costea
3	Nicoleta Catrinel Zadec	9A	8,5	Silvia Dumitru
4	Bianca-Floriana Danel	9C	9,35	Crina Costea
5	Andrei Stefan Rusa	10E	8,75	Crina Costea
6	Constantin Beatrice Cristiana	10E	8,65	Crina Costea

- Coordonarea stației de radio din cadrul colegiului (**Radio Madgearu FM**) - prof.. Liviu Mitache
- Coordonarea si organizarea „Cercului de limba, cultura si istorie rusa –Dimitrie Cantemir” in colaborare cu „Centrul Rus” din cadrul ASE – prof Liviu Mitache, prof. Emil Dumitru;
- Participare la Targul de oferta educationala 2016;
- Organizarea activitatii finale a proiectului educativ Municipal „Limba si cultura rusa – un orizont deschis. Sa-l cunostem!”, activitate dedicata zilei limbii ruse – coord. prof. Emil Dumitru.

**ANALIZA SWOT**

***PUNCTE TARI:***

- Toamna 2016 colegiul nostru a fost inspectat de comisia ARACIP - calificativ “ Foarte Bine”;
- Discutarea programele scolare pe nivele de clase atat la istorie, cat si la geografie;
- Elaborarea si aplicarea de teste predictive, teste de evaluare, teste sumative (toti membrii catedrei, pe parcursul anului scolar 2016-2017);
- Elaborarea planificarilor anuale,semestriale,pe unitati de invatare(toti membrii catedrei);
- Selectia manualelor alternative/materialelor auxiliare adecvate elevilor pentru atingerea unui nivel de performanta competitiv(toti membrii catedrei,sedinta Comisiei metodice,septembrie 2016);
- Organizarea si desfasurarea olimpiadei de geografie faza pe scoala (elaborarea subiectelor pentru olimpiada faza pe scoala: la clasele a XII-a, a XI-a – prof.Mihaela Sandulescu, ,clasa a IX-a – prof. Mihaela Sandulescu,clasa a XI-a - prof.Emil Dumitru);
- Pregatirea suplimentara a elevilor pentru participarea la Olimpiada de geografie faza pe sector si pregatirea pentru sustinerea examenului de bacalaureat(conform graficului e la avizierul elevilor);
- Coordonarea activitatii de pregatire pentru Olimpiada de Istorie faza pe scoala (toti membrii catedrei) ; corectarea lucrarilor pentru olimpiada de istorie, faza pe scoala, de catre prof. Liviu Mitache, prof Costea Crina;
- Prof. Dumitru Emil,membru in Comisia Nationala de Elaborare a subiectelor de bacalaureat 2016,la Limba Rusa;
- In cadrul activitatii de monitorizare a calitatii in invatamant prof.Liviu Mitache –sef al comisiei metodice a realizat activitati de observare a lectiei tuturor profesorilor din catedra conform graficului;

- În cadrul activității de monitorizare a calitatii în învățământ prof. Liviu Mitache – șef al comisiei metodice a realizat activități de observare a lecției tuturor profesorilor din catedra conform graficului;
- Participarea cadrelor didactice la toate ședințele catedrei de Istorie-Geografie și ale CP (toți membrii);
- Coordonarea și organizarea “Cercului de limbă, cultură și istorie rusă- Dimitrie Cantemir” în colaborare cu “Centrul Rus” din cadrul ASE – prof. Liviu Mitache, prof. Emil Dumitru;
- Participarea cadrelor didactice la proiectul educativ interjudețean “**LIMBA ȘI CULTURA RUSĂ-UN ORIZONT DESCHIS. SĂ-L CUNOASTEM!**”;
- Interesul cadrelor didactice pentru participarea la activități metodice la nivel de școală, sector și municipiu (toți membrii catedrei);
- Coordonarea stației de radio din cadrul colegiului ( **Radio Madgearu FM** ) - prof. Liviu Mitache;

***PUNCTE SLABE:***

- Elevii claselor a XII-a care optează pentru disciplina Geografie la bacalaureat nu manifestă interes pentru a consulta variantele de subiecte propuse și publicate în culegeri;
- Material didactic auxiliar insuficient.

***OPORTUNITĂȚI:***

- Asigurarea informării din timp a elevilor cu privire la examenul de bacalaureat prin afisarea programei;
- Afisarea programului de pregătire pentru bacalaureat de profesori, clase, zile, ore.

**RAPORT DE ACTIVITATE  
COMISIA METODICĂ A DISCIPLINELOR SOCIO – UMANE ȘI RELIGIE  
SEMESTRUL I, AN ȘCOLAR 2016-2017**

**I. COMPONENTA ORGANIZATORICA (structura catedrei):**

1. **Prof. PANA FLORIANA:** șef catedră, titular Economie, gradul didactic I (Economie).
2. **Prof. DARMON CATALIN ION:** titular discipline socio-umane, gradul didactic I (Filosofie).
3. **Prof. FINICHIU ROXANA ELENA:** consilier școlar, profesor- psihologie, gradul didactic I (Psihologie)
4. **Prof. SIBANA IDA MIHAELA:** titular – completare de normă – economie aplicată, gradul II (Psihologie)
5. **Prof. RADU IRINA:** titular Religie, gradul didactic I – detașată ISMB
6. **Prof. GREERE ALINA:** titular Religie, grad didactic I (Religie)
7. **Prof. PETCU GABRIEL** – titular – completare de normă, gradul did. II (Religie)
8. **Prof. MOISA ALEXANDRU:** suplinitor - definitivat (Religie)

**II. COMPONENTA MANAGERIALA:**

- Raportul de activitate pe anul școlar 2016-2017 (prof. Pana Floriana)
- Planul managerial și planul de activități al catedrei/2016-2017 (prof. Pana Floriana)
- Planificări anuale, semestriale și ale unităților de învățare (toți membrii catedrei)
- Selecția manualelor alternative (toți membrii catedrei în ședința comisiei metodice/sept. 2016)
- Stabilirea atribuțiilor membrilor catedrei și coordonarea activității acestora (prof. Pana Floriana și membrii catedrei)
- Managenetul educațional performant în activitatea didactică, specialitate, consiliere și orientare școlară (toți membrii catedrei)
- Coordonarea comunicării documentelor și notelor ISMB și MECTS la nivelul catedrei (prof. Pana Floriana).

### **III. COMPONENTA OPERAȚIONALĂ:**

- Elaborarea și aplicarea testelor predictive, de evaluare, sumative (după caz, membrii catedrei).
- Evaluarea, analiza și propunerea metodelor de ameliorare a performanțelor școlare (toți membrii catedrei în cadrul ședințelor metodice din lunile octombrie, ianuarie, martie, mai).
- Întocmirea de portofolii personale în cadrul comisiei metodice (toți membrii catedrei).
- Susținerea de referate pe teme pedagogice în cadrul ședințelor de catedră.
- Întocmirea proceselor-verbale ale ședințelor comisiei metodice/2016-2017 (prof. Pana Floriana).
- Coordonarea activității de pregătire suplimentară pentru examenul de Bacalaureat 2017 (prof. Pana Floriana, Darmon Cătălin, Finichiu Roxana, Sibana Ida).
- Coordonarea activității de simulare a examenului de Bacalaureat- Economie/Psihologie/Logică, după caz (prof. Pana Floriana, Darmon Cătălin, Finichiu Roxana, Sibana Ida, Petcu Gabriel).

### **IV. COMPONENTA EXTRACURRICULARĂ:**

- Coordonarea activității de pregătire pentru Olimpiada de Socio-umane. Religie (toți membrii catedrei)
- Centralizarea și comunicarea rezultatelor obținute la concursurile școlare (prof. Pana Floriana)
- Organizarea desfășurării **Olimpiadei de socio-umane - faza pe liceu/ decembrie 2016 și Religie – ianuarie 2017** și elaborarea subiectelor (prof. : Pana Floriana, Finichiu Roxana, Darmon Cătălin, Greere Alina și Moisa Alexandru)
- Continuarea parteneriatului cu Biblioteca " Metropolitană" (toți membrii catedrei)
- Participarea la spectacole de teatru și film, la muzee, BNR, mănăstiri, la liturgii bisericești, la concursuri școlare cu tematică cultural – educativă, serbări școlare etc.cu elevii claselor din norma didactică (toți membrii catedrei, după caz)

### **V. COMPONENTA DE FORMARE PROFESIONALĂ:**

- Elaborarea subiectelor pentru susținerea testului predictiv, octombrie 2016 (membrii catedrei)

- Elaborarea subiectelor pentru susținerea tezelor la Economie și Economie aplicată, noiembrie 2016 (prof. Pana Floriana, Darmon Cătălin și Sibana Ida) și a olimpiadei, faza pe liceu.
- Participarea la cursuri de formare continuă și perfecționare (Prof., Pană F., Finichiu R., Moisa A., Darmon C., Sibana I.)
- Participarea la activitățile metodico-științifice la nivel de școală, sector, municipiu (toți membrii catedrei).
- Participarea la elaborarea și reeditarea unor lucrări/culegeri/memoratoare etc./ științifice și metodice/revista școlii etc., care vin în sprijinul elevilor și al profesorilor debutanți. (prof.: Pană Floriana/ Economie, Sibana Ida/Psihologie).

## **A N A L I Z A S W O T**

### **A. PUNCTE TARI:**

#### **I. - Cadre didactice bine pregătite, interesate de perfecționarea continuă de specialitate:**

- **5 prof. cu gradul did. I:** Pană F, Darmon C, Finichiu R, Radu I., Greere A., **2 profesori gradul II :** Sibana I.M. și Petcu G., și 1 profesor cu **definitivat** (2016) Moisa A., ultimii doi având și **master**.

#### **II. Participare la cursuri de formare și perfecționare :**

- a. Prof.Finichiu R. : 1. "Comunicarea eficientă și medierea conflictelor"  
2. " Depresia la copii și adolescenți"  
3. "Un liceu sigur pentru fiecare"  
4. participare la Programul "5 licee – 5 teatre"
- b. Prof. Moisa A.: participare la Programul "5 licee – 5 teatre " și la proiectul ARAS.

**III. – Participarea la olimpiada disciplinelor socio-umane:** 9 elevi s-au calificat la faza pe sector, cordonati de prf. Pană F și Darmon C. (PREDA ILINCA – ANCA, JIGANI ADINA - IULIANA ,ALBU GABRIELA – ANDREEA, LISNIC MARIA, BODOLAN ANA-MARIA-SABINA, CĂLIN MARIA- CRISTINA, HRISCU CRISTINEL – FLORIN –DUMITRU, TĂLÂNGĂ MIHAELA – OANA, RĂDULESCU RALUCA, dar niciunul nu s-

a calificat pe municipiu, iar la Religie, eleva SIMOIU ANA (cls. a XI a G) s-a calificat la faza pe liceu și sector, urmând să participe la faza pe municipiu.

**IV. Prof. Pană F.** – a participat ca autor și coordonator la elaborarea unei nou Memomotor de Economie pentru liceu, bacalaureat și admitere în învățământul superior/Ed. Nomina/2016, și a unei culegeri de probleme de Economie, iar prof Sibana I. participă la aceeași editură la elaborarea unei culegeri de Psihologie pentru examenul de bacalaureat.

**V.** - Participarea la activitățile metodice organizate la nivelul catedrei, sector, municipiu,(conf. graficului).

**VI.** - Asistențele șefului comisiei metodice (prof. Pană F) la orele tuturor profesorilor din catedră care au demonstrat un nivel ridicat de pregătire metodico-științifică și psiho-pedagogică, asigurându-se eficientizarea procesului de predare-învățare.

**VII.** - Pregătirea suplimentară a elevilor la orele de consultații ( Prof. Pană F., Finichiu R., Darmon C. Sibana, Moisa A., Petcu G.)

**VIII.** - Participarea, în calitate de supraveghetori la desfășurarea olimpiadei disciplinelor socio-umane și religie/faza pe liceu și sector ( Prof. Finichiu R., Petcu G., Darmon C.)

**IX.** Participarea, în calitate de profesori – corectori la lucrările scrise ale olimpiadei disciplinelor socio-umane faza pe liceu și sector (Prof.: **Sibana I., Finichiu R., Darmon C.**)

**X. Coordonarea și organizarea unor activități extracurriculare:**

- Prof. Darmon C.: 1. a colaborat la editarea revistei școlii cu lucrarea "Pârăul Bucureștioara" și cu modele de aplicații la Economie, 2. a participat la elaborarea unui studiu monografic, a unui Proiect de Conservare și a unei scenete " Conacul Golescu - Grant" pentru concursul interdisciplinar Cultură și Civilizație în România cu tema Cartierul Belvedere Grant, 3. a coordonat expoziția de arte vizuale cu elevi ai claselor a IX a.

- Prof. Finichiu R.1. a efectuat o excursie la Herculane / cascada Bigar și a vizionat un spectacol/ Don Quijote cu elevi ai claselor a X a. și a realizat activități de voluntariat la Șc. Gimnazială nr 34/sect. 4, 2. a realizat consilieri individuale și de grup cu elevii ai căror părinți sunt plecați în străinătate .



- Prof. Sibana I.:1.a participat cu elevi ai claselor a XII a la un spectacol la Opera Română și a vizitat BNR., 2. a realizat activități de voluntariat "Salvați copiii"/. Decembrie 2016.
- Prof. Petcu G.: a participat cu elevii claselor a-XI-a, la concursul " Icoana și școala mărturisirii" în parteneriat cu Patriarhia Română.
- Prof. Moisa A. a organizat și coordonat desfășurarea serbării de Crăciun, iar prof. Petcu Gabriel a pregătit două colinde susținute de eleva Pruteanu Denisa, cls. a XI a G/decembrie 2016.

**XI.** - Implicare in activitatile **specifice comisiei de prevenire si combatere a violentei scolare**; (contributie la realizarea planului operational, materiale informative, masuri educative pentru ameliorarea unor comportamente scolare, consilierea elevilor cu comportamente violente si a parintilor acestora etc)/(**Prof. Finichiu R.**);

**XII.** - Implicarea in activitatile specifice **comisiei de orientare scolară si profesională (OSP)**: realizarea unui plan operational ce urmează a fi realizat pe parcursul intregului an școlar: cunoasterea optiunlor elevilor pentru continuarea studiilor scolare, aplicarea testelor de interese si aptitudini profesionale, realizarea unor mini-interviuri pentru cunoasterea de sine (stima de sine, pasiuni, activitati preferate etc.) testare psiho-aptitudinala la cabinet la cererea elevilor pentru aprofundarea orientarii scolare. (prof. **Finichiu R.**);

## **B. PUNCTE SLABE**

**I.** - lipsa și chiar slaba participare a elevilor la **olimpiada disciplinelor de socio-umane** ( Logică și la Psihologie, dar și superficialitatea pregătirii elevilor necesare susținerii olimpiadei de Economie, deși profesorii clasei fac o susținută pregătire suplimentară a acestora).

**II.** - scăderea interesului elevilor clasei a XII a de susține a examenului de Bacalaureat la disciplina Economie datorită: 1. gradului ridicat de dificultate a itemilor de rezolvare a subiectelor elaborate de Ministrul Educației comparativ cu cei de la disciplina Geografie, 2. renunțării ASE-ului la examenul de admitere, 3. dar și slabei pregătiri a elevilor în cazul rezolvării problemelor de Economie.

**III.** - lipsa spațiului în școală pentru a realiza de către profesorii catedrei a consultatiilor la disciplinele predate.

### **C. OPORTUNITĂȚI**

- I.** - informarea din timp a elevilor privind noutățile necesare susținerii examenului de Bacalureat, prin afișarea la avizier a acestora conform legislației și a **programului de consultații** oferite de membrii catedrei.
- II.** - pregătirea foarte bună de specialitate și experiența prof. Finichiu R. – consilier școlar, permit ca elevii să înțeleagă noțiunile studiate la psihologie, să le aplice în procesul autocunoașterii și în rezolvarea problemele personale.
- III.** - posibilitatea a unui schimb eficient de experiență între membrii catedrei și o bună colaborare interumană.
- IV.** - o ofertă variată privind posibilitatea participării la cursului de perfecționare de către membrii catedrei și la diverse activități educative și parteneriate.

### **D. AMENINȚĂRI:**

- I.** - **birocrația excesivă**, ce crește an de an și **suprîncărcarea sarcinilor și a documentelor** ce trebuie întocmite de către membrii catedrei, în detrimentul procesului instructiv- educativ propriu-zis, cu repercursiuni grave, pe termen scurt dar și lung, asupra personalității și comportamentului elevilor- viitorii cetățeni ai țării dar și scăderea prestigiului profesiei didactice.
- II.** - **Criza de timp a unor parinti**, destramarea unor familii sau indiferența parinților reflectată în slaba legătură cu școala, determină o pregătire deficitară, comportamente deviate ale unor elevilor.

**RAPORT DE ACTIVITATE  
ARIA CURRICULARĂ TEHNOLOGII  
SEMESTRUL I, AN ȘCOLAR 2016-2017**

**I. COMPONENTĂ ORGANIZATORICĂ CATEDRA DE TEHNOLOGII**

Componenta catedrei de tehnologii este următoarea:

- Catedra Ec. Adm. Posta
- Catedra de comerț

Membrii catedrei Ec. Adm. Posta sunt următorii:

1. Duta Doina - sef catedra gr. I
2. Ionescu Carmen Roxana - gr. I
3. Lixandru Florin - gr. I
4. Capota Valentina - gr. I
5. Iftemie Liliana - gr. I
6. Petrache Anca - gr. I
7. Necșuțu Ioana - gr. I
8. Necula Carmen - doctor
9. Stancu Marilena – doctor
10. Gogoloi Ioan - gr. I
11. Bratescu Catrinel – gr. II

12. Moldoveanu Ileana gr.I
13. Calinescu Ioana- definitivat
14. Bârță Mihaela - definitivat

Membrii catedrei de comerț sunt următorii:

1. Dima Lorena – sef caterdra definitivat
2. Pascale Crenguta – gr. I
3. Mateiciuc Cristina - gr. I
4. Ghinescu Cristina - gr. I
5. Teia Manole - gr. I
6. Ciobanu Mariana - gr. I
7. Dicu Denisa - gr. I
8. Petcu Rodica- gr. I
9. Picu Ana Maria- gr. I
10. Băloi Nicoleta – gr. I

## **II. COMPONENTĂ MANAGERIALĂ**

- Raport de activitate pe anul școlar 2015-2016 (prof. Duță Doina și prof. Dima Lorena).
- Planul managerial și planul pe activități pentru anul școlar 2016-2017 (prof. prof. Dima Lorena și Duță Doina).
- Planificări anuale, semestriale, pe unități de învățare (toți membrii catedrei).
- Selecția manualelor alternative (coordonator: prof. Dicu Denisa).
- Stabilirea atribuțiilor membrilor catedrei și coordonarea activității acestora (prof. Duță Doina și prof. Dima Lorena).

- Managerul educațional performant în activitatea didactică, specialitate, consiliere și orientarea școlară (toți membrii catedrei).
- Coordonarea comunicării documentelor și notelor ISMB și MECTS la nivelul catedrei (prof. Dima Lorena și Duță Doina).

### **III. COMPONENTA OPERAȚIONALĂ**

Cadrele didactice din catedra *Tehnologii* au fost preocupate de continua perfecționare și continuarea parteneriatelor existente.

- Menținerea parteneriatelor existente pentru funcționarea firmelor de exercitiu ROCT.
- Olimpiada interdisciplinară-faza pe școală, a constituit motivul preocupării cadrelor didactice pentru pregătirea elevilor.
- Elevii cls. a- XII-a sunt informați din timp cu privire la examenul de bacalaureat și examenul pentru obținerea certificatului de competențe profesionale prin cadrele didactice de specialitate și prin avizierul școlii.
- Cadrele didactice urmăresc parcurgerea materiei în conformitate cu programa școlară și a planificării calendaristice .
- Cadrele didactice din cadrul catedrei sunt preocupate de participarea la activități metodice și științifice la nivel de școală, sector, municipiu.

### **IV. ACTIVITĂȚI LA NIVELUL ȘCOLII**

- Proiectarea judicioasă a materiei pt anul școlar 2016-2017 de către toți membrii comisiei.
- Alegerea pe baza criteriilor de exigență a manualelor alternative de către profesorii care predau la cls. a –XII-a și a –XI-a, manualele pt cls.a-IX-a și a-X-a fiind cele primite de la MEC, gratuit.
- Elaborarea tematicii referitoare la Examenul pentru obținerea certificatului de competență (prof. Roxana Ionescu, Ghinescu Cristina, Pascale Crenguța, Duta Doina, Stancu Marilena, Dima Lorena, Petrache Anca, Manole Teia, Capota Valentina, Ghinescu Cristina, Băloi Nicoleta, Ciobanu Mariana, Dicu Denissa).

- Realizarea încadrării în anii școlari 2016-2017, 2017 -2018 (profesor Necșuțu Ioana).
- Organizarea testelor predictive pentru cls. a-X-XII-a (prof. Ionescu Roxana, Duta Doina, Ghinescu Cristina, Pascale Crenguța, Stancu Marilena, Anca Petrache, Gogoloi Ioan, , Necșuțu Ioana, Dima Lorena, Ciobanu Mariana, Băloi Nicoleta, Dicu Denisa, Teia Manole).
- Intocmirea orarului profesorilor pentru practica elevilor (prof. Duta Doina).
- Intocmirea graficului de practica (prof. Duta Doina).
- Organizarea de consultatii cu elevii pentru bacalaureat, olimpiada (prof. Roxana Ionescu, Duta Doina, Ghinescu Cristina, Pascale Crenguța, Anca Petrache, Gogoloi Ioan, Stancu Marilena, Bratescu Catrinel, Ghinescu Cristina, Ciobanu Mariana, Teia Manole, Dima Lorena, Baloi Nicoleta).
- Lecție interdisciplinara Firme de Exercițiu cl.a-XII-a I (prof. Duta Doina si Dima Lorena).
- Indrumarea practicii pedagogice a studentilor de la ASE ( prof.Valentina Capota, prof. Roxana Ionescu,prof. Doina Duta,prof. Mariana Ciobanu).
- Indrumarea practicii pedagogice a studentilor din Politehnica (profesori:Teia Manole,Baloi Nicoleta,Cobanu Mariana )
- Organizare si participare la olimpiada faza pe scoala(Prof.Ionescu Roxana,Dima Lorena,Duta Doina,Stancu Marilena ,Baloi Nicoleta Ciobanu Mariana,Bratescu Catrinel, Manole Teia).
- Parteneriate - conventii de practica (prof. Ionescu Roxana, Lixandru Florin, Duta Doina, Petrache Anca, Gogoloi Ioan, Necsutu Ioana, Bratescu Catrinel Cobanu Mariana, Dima Lorena,Baloi Nicoleta ,Teia Manole Stancu Marilena, Capota Valentina, Pascale Crenguța, Ghinescu Cristina,Dicu Denisa

#### **V. ACTIVITATI LA NIVEL DE SECTOR, MUNICIPIU, NATIONAL ȘI INTERNAȚIONAL**

- Participarea la consfătuirea cadrelor didactice-secțiunea economiști în vederea stabilirii programei de olimpiada interdisciplinara faza pe municipiu(toți membrii catedrei).coordonator insp. Copota Valentina

- Participarea firmele de exercitiu la următoarele competiții:
  - Târgul firmelor de exercitiu Col. Ec. Kretzulescu  
Profesori participanti: Teia Manole, Crenguta Pascale, Necula Carmen, Ciobanu Mariana
- Protocol de colaborare educationala pentru realizarea activitatilor din cadrul programului de actiuni comunitare an sc.2016-2017(prof.Ionescu Roxana,Duta Doina,Ghinescu Cristina,Ciobanu Mariana, Barta Mihaela).
- Participarea la competiția Business Plan – faza pe scoala (Prof.Duta Doina,.Stancu Manole Teia, Ciobanu Mariana, Băloi Nicoleta, Petcu Rodica, Pascale Crenguta, Dicu Denissa).
- Participarea in cadrul parteneriatului “Un zambet pentru copii” si “Scoala altfel” desfasurat activitatii pentru copii speciali. (Prof.Ionescu Roxana Duta Doina, Ghinescu Cristina, Barta Mihaela).
- Participarea la Târgului Firmelor de Exercițiu Branesti-Ilfov prof coordonatori Mariana Ciobanu,Carmen Necula unde au obtinut premii si mentiuni.
- Participarea la parteneriatul cu Institutul Francez “Capital Filles” prof. Petcu Rodica, Teia Manole
- Concursul “Fii inspirat” UNOPO prof. Dicu Denissa
- Concurs de reclama Baia Mare prof. Dicu Denissa

## **VI. CURSURI ȘI PROGRAME DE FORMARE / PERFEȚIONARE CONTINUĂ**

- Colaborarea cu Fundatia Tinerilor pentru Tineri Sucursala Bucuresti,in vederea derularii proiectelor “Educatie pentreu Viata de Familie” si “Educatie pentru sanatate” (prof. Petrache Anca).
- Colaborare cu Institutul de Stiinte ale Educatiei pentru realizarea temei de cercetare “Pregatire pentru participare si comportament participativ in mediul scolar” (prof. Petrache Anca).
- Metodiști (Prof. Ghinescu Cristina, Duță Doina, Ciobanu Mariana au efectuat inspecții grad).

- Elaborare CDL pentru clasele a IX-a și a X-a (Prof. Capotă Valentina, Ionescu Roxana, Petrache Anca, Duță Doina).an sc.2017-2018.

- Proiectul ASF grup tinta elevii claselor a XI a prof. Baloi Nicoleta

- Curs perfectionare managementul educatiei si leadership prof. Baloi Nicoleta

- JA. – Educatie financiara clasele a X a prof. Duta Doina, Petcu Rodica, Stancu Marilena, Bratescu Catrinel

- Curs comunicare eficienta prof. Ghinescu Cristina

- Seminar comunicare nonverbala prof. Petcu Rodica, Duta Doina, Bratescu Catrinel, Anca Petrache

- JOBS proiect clasa a X a prof. Necula Carmen, Petrache Anca

- Participarea la cursul “ Managementul clasei de elevi in contextul metodelor non-formale si interactive de comunicare”(ADDE).Prof. Ionescu Roxana, Prof. Dima Lorena, Prof. Duță Doina, Prof. Necșuțu Ioana, Prof. Petrache Anca, Prof. Ghinescu Cristina

- Participarea la cursul “ In domeniul protecției consumatorului și financiar bancar”. Prof. Ionescu Roxana, Prof. Capota Valentina, Prof. Duță Doina, Prof. Mateiciuc Cristina, Prof. Ciobanu Mariana, Prof. Băloi Nicoleta, Prof. Picu Ana-Maria

- Seminar introductiv comunicarea nonverbala CRIPTOGRAMA.Prof. Petrache Anca, Prof. Manole Teia, Prof. Ciobanu Mariana, Prof. Petcu Rodica, Prof. Picu Ana-Maria, Prof. Duță Doina, Prof. Bratescu Catrinel

- Participarea la cursul de “Intelegerea și aplicarea standardelor internaționale de raportare financiară”. Prof. Bârță Mihaela

## **VII. ACTIVITATE EXTRASCOLARA**

- Vizionarea de spectacole targuri, muzee cu elevii (prof. Roxana Ionescu, Duta Doina, Petrache Anca, , Stancu Marilena, Gogoloi Ioan, Bratescu Catrinel, Ciobanu Mariana, Dima Lorena, Manole Teia, Picu Ana, Ghinescu Cristina, Pascale Crenguta).



- Organizarea de excursii (prof. Duta Doina, Gogoloi Ioan, Stancu Marilena, Bratescu Catrinel, Picu Ana, Necsutu Ioana, Petrache Anca, Ciobanu Mariana).
- Vizitarea scolii speciale nr. 6 Sf. Nicolae cu elevii cu prilejul sarbatorilor de Craciun (prof: Duta Doina, Barta Mihaela, Ghinescu Cristina, Mariana Ciobanu, Ionescu Roxana).

## **VIII. ANALIZĂ SWOT**

### **Puncte slabe**

- Fluctuatia cadrelor didactice de specialitate, fapt ce face imposibila respectarea principiului continuitatii la clasa a aceluasi profesor.
- Tratarea nediferențiată a elevilor.
- Absența continuității încadrării profesorilor la clasa, generată de mișcarea personalului didactic sau a unor întreruperi datorite intrării în concediul legal de studii.
- Insuficienta preocupare a unor cadre didactice în pregătirea elevii pentru olimpiada interdisciplinara.

### **Puncte tari**

- Cadrele didactice bine pregătite, interesate de perfecționarea continuă de specialitate.
- Coordonarea permanentă a elevilor firmei de exercițiu a dus la obținerea de rezultate deosebite la concursurile naționale și internaționale.
- Participarea la activitățile metodice organizate la nivelul catedrei sectorului și municipiului.
- Existența performanței la olimpiade.

**Oportunitati**

- Incheierea unor conventii cu agentii economici privind desfasurarea practicii.
- Elaborarea unor lectii pe suport informatic pentru accesul elevilor in Cabinetul de predare asistata de calculator.
- Dotarea bibliotecii scolii cu lucrari de specialitate de ultima aparitie.
- Atragerea unor sponsorizari pentru dotarea unui posibil cabinet de instruire practica.
- Participarea cadrelor didactice cu programe de perfectionare, la nivel de scoala, sector, municipiu sau la nivel national.

**Amenintari**

- Migratia cadrelor didactice de specialitate spre agenti economici datorita salariilor mici din invatamant.
- Lipsa de continuitate a profesorilor de specialitate, la scoala.
- Scaderea populatiei scolare in viitorul apropiat.